盛京時報

民國五年 大正五年
陰九月十三日 陽十月初九日

休刊 中日大祭日禮拜日之翌日

價目 本地 每張銅幣二枚每月三角郵寄每月[illegible]角 外埠 半年五元全年九元五
告白刊例 一行五號字起碼登資壹日每行四角長期刊資另議

發行人 佐藤善雄
編輯人 菊池貞二
印刷人 米田喜平
發行所 奉天西門外 盛京時報社
(支局) 大阪市北區堂島仲町壹丁目 盛京時報大阪支局 電話二二番 中一六八號 振替口座大連壹七貳五番

論說

國慶日之感言

今日爲吾中華民國之大紀念日。回溯五年以前。武漢起義。薄海景從。推翻清室。搆成共和。實於此日肇其基。乃其間陰霾蔽天。蠻雲障日。風雨雞鳴。河山失色。舉國上下。對于此紀念日。已在若存若亡之間。茲何幸日月重光。邦家再造。會逢國慶。凡我邦人。自百僚在位以逮夫氓隷之子。內而京師。外而四境。其有不相與慶祝。軒轅鼓舞者乎。誠以今日爲可敬可喜之日。而不知今日之可憂可懼。正未有艾。試先言其可敬可喜。假令當日者無志士仁人。靡無量數之頸血腦血。決不能有此自由之一日。設非天人共憤。元惡伏誅。帝制黨魁。將奉袁皇帝誕登大寶。小民仍蜷伏於專制政體之下。亦決不能復有今日。此可敬可喜之說也。曷爲可憂可懼。覩已往五年間。時局之變遷。人心之向背。紀綱不肅。政敎不修。吾人痛定思痛。不禁憂從中來。即以目前而言。武人干涉政治。內閣隱呈元臬。有罪不加誅。有功不加勸。人懷利祿。國無威信。來日正長。荊棘滿地。此可憂可懼之說也。故記者對于今日。不敢鋪張揚厲。以腴詞相頌祝。惟私心竊幸雙十節之猶得留紀念於中華民國也。當民元國慶之日。若者賀於朝。若者忭於市。威儀肅穆。喜氣洋溢。是時識者已謂袁氏戴共和之假面具。以實行其滿淸之專制。言之至爲深痛。詎意自此以後。一落千丈。年年今日。每况愈下。迨至去年今日。天地爲晦。草木增悲。魑魅呈形於當路。鬼怪出現於白日。民意可假。帝慾是耽。强代表上勸進之文。買報館作鼓吹之論。一家私慶。四海大脯。幾將舉今日之國慶。而置之無何有之鄉矣。幸也天監下民。滇黔川粵。義師繼起。褫袁氏之魄而奪之魂。乃得以掃除腥穢。還我先烈手造之民國。則此國慶日。經兩度之流血而始博得者也。以視元年之今日。尤堪欣幸於無既矣。然光陰一去不復返。已往之中華國。誠無可言。吾願自今以往。十月十日。長爲中華民國留紀念。毋使吾國中復有悽慘可憐之色。貽風雨飄搖之憾。時在吾國民上下一心。羣策群力。則雖前途驚濤駭浪。當亦不難濟渡。況現今大總統。爲武漢首義之偉人。其必能保此紀念於無極。吾同胞萬勿自相鬩亂。[illegible]使開國紀念日。爲亡國紀念日也。往轍非遙。前車可鑒。吾國民其愼之哉。

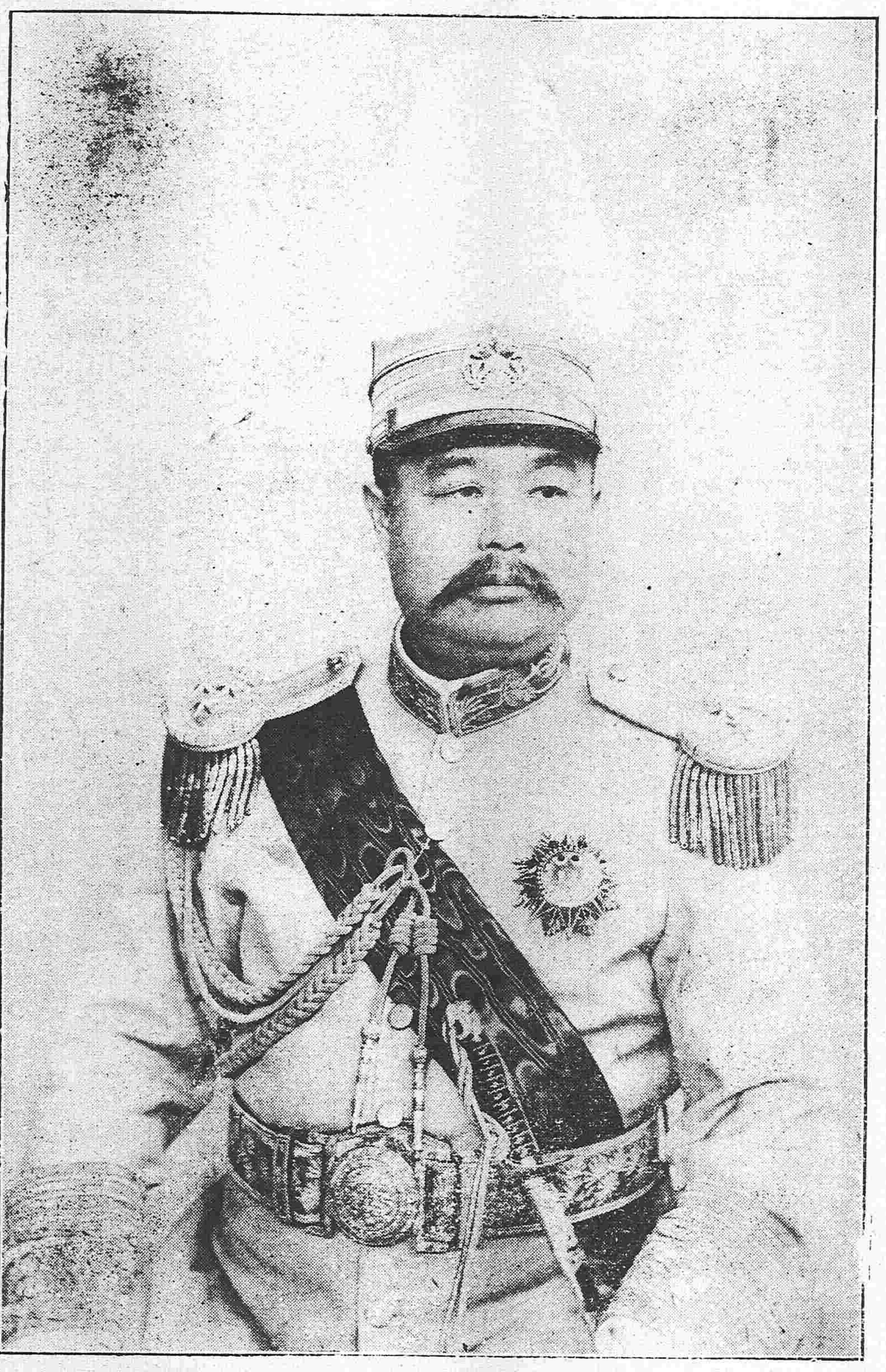

國慶日大元帥閱兵之正裝及當日北京正陽門之景象

爲第五屆國慶進一解

民國五年十月十日。距武漢首義已歲星五周。前國會代表國民公意。決定是日爲國慶。上紀元起閱三年。每屆是日全國舉行共和紀念會。以誌仰賀。蓋所以闡揚先烈。詔示來茲。而垂我共和民國于永永無既。洎去歲今日爲國慶紀念第四屆。其時籌安[illegible]方熾。方召集國民選舉籌備大典。戴君主。海內外有崇德報功爲紀念國慶之儀式者。幾以秘密集會結社論。陰雲慘澹。或有拭淚蹙額。說武漢往事。此實類于砂中偶語。僅于法權不及之地。縹緲游揚傳達幾句斷續的共和萬歲聲。傷心往事。不堪舊話重提矣。不意此共和一線不亡生機。竟萃于西南天涯一角。雲南發難。賴先烈在天之靈。舉蔓延帝制妖孽。一舉而奪其魄。皇冠落地。元惡暴殂。自是我中華民國以鐵血代價換來之共和二字。乃又放一線曙光。于今且光華有曜。吾儕小民。復得賡續去年今日不絕于縷之國慶。鼓吹休明。歌舞太平。彤雲匝地。血濺自由之花。白骨撐天。芒寒平等之閣。紀功之塔千尺。凱旋之門百重。雄劍夜嘯。黃花招烈士之魂。殲露朝晞。青草拜黍離之墓。撫先烈無數頭顱。無量頸血。乃搆成今日莊嚴寶貴之慶典。後人謳詠功德。永世勿替。紀僿史者有餘痛焉。拜英雄者有餘慕焉。吾國民衍是心理。其庶幾巴黎七月十四華盛頓七月四日彷彿于目前遇之。政府循是國政。其庶幾借鑑苦戰八年流血三次僅博爲今日之良果者。較武漢之[illegible]二十[illegible]。要費之百三十日。乃已樹億萬斯年之盛軌。而不令西方專美于前也。梁任公發表政見。有平和的進步之言。顧常人心目中以爲武人干政。可啓分裂滅亡之漸。所謂平和的進步也者。或不能壓服此新潮流。抑思今之當局。誰不知共和爲一定不易之轍。以攻城威望猶不能改造此局。則此外人物果孰敢抱此野心。職此非分者乎。然則任公平和進步之一語。或足爲代表當國者行政之指鍼。但以記者所見。僅有和平。不能合于世界新潮流。僅有進步。不能爲固有國情留有餘地。但能調和奉行于二者之間。再以猛進毅力貫注。或可定今日國本爲吾人造一不亡之基礎。故謹奉此言。以爲與第五屆國慶者進一解。

雜錄

六日之憲法審議會

六日下午一時憲法會議開第八次憲法審議會王正廷主席就第五章大總統討論大體關於第六十五條大總統之緊急命令權經表決認爲大體反對原案者劉恩格呂復葉夏聲概謂維持治安防禦非常災患等皆各有法律如刑法戒嚴法等天災時變關係財政而本草案又有繼續費之規定無緊急法令之必要孫潤宇李國珍林長民等贊成原案以時機緊急必需救濟爲言某君提出討論終局之動議經五十八人附議半數以上贊成先以刪除原案爲議題起立者不足三分之二再以維持原案爲議題起立者較多亦不足三分之二遂留待大會再議宣告休息休息以後再行開議至第七十五條大總統之解散國會權亦認爲大體議定討論之方法先決定有無解散權再議行解散權之限制時反對原案謂民國國會之地位行政首長不應有解散權者爲王玉書秦廣禮呂志伊等謂必須有解散權以限制議員權力之太大者爲蔣義明湯漪呂復等旋經某君提議討論終局多數贊成以無解散權表決贊成者少數再以有解散權付表決贊成者又不足三分二亦付大會再議當以有解散權表決時在場之三分二人數爲三百十六人起立者爲三百十四人其去法定表決成立之人數僅差二人於是有人謂表決有疑義提議用反證表決有不贊成者紛論多時無結果而散

說書先生

有塾師善鼓詞。一日。爲學生講論語。至點爾何如一節。先生即說書曰。點兒點兒你幹麼。我在這裏彈琵琶。拍刺一聲琵琶放。吾和他們不一樣。怕怎的。各人各說各人的。年年有個三月三。身穿灰布長夾衫。大的大來小的小。同到南河去洗澡。洗完澡。乘了涼。回來一路梆子腔。夫子聽說心歡喜。誇獎點兒點兒眞可以。

各及裝械
各種機械
電氣機械器具
鐵道材料
五金雜貨
銅鐵水管
汽車並其材料
硬煤煙煤
焦炭硫黃黑鉛
綿花洋絲洋布
羊毛皮件呢絨
五穀糖貨
海味肥料
油類木料
道木洋火
包辦工程
代理水火保險

總行 日本東京京橋區銀座二丁目七番地
出張所 奉天十間房 大連紀伊町(電話東局七八四號)
株式會社 大倉組
分行 北京 天津 漢口 上海 九江 大連 香港 安東縣 本溪湖 倫敦 紐育 漢堡 西土呢 等處 日本各地

滿鐵定期船大連出帆廣告

青島寄港 上海行
榊丸 每星期五(正午開)(三、八七六噸)青島寄港(由上海復航時直放大連)
神戶丸 每星期二(正午開)(二、八七七噸)上海直行停止六日開往(由上海復航時寄港青島)
▲本事務所及在營口遼陽奉天鐵嶺長春各站均可發賣聯絡船車票
▲兩輪船現均設有無線電以期送信迅速而謀乘客之便利

香港廣東行
皐月丸 (十月中旬) 往香港
泰平丸 (十月上旬) 往香港
(以上各船按應運貨物之數或經由芝罘、青島、威海衛、或者能酌改日期概難欲定)

南滿州鐵道株式會社 大連埠頭事務所

日本郵船會社滊船廣告由大連埠頭起
三河丸 十月十日(陰九月十四日)往門神戶橫濱
相模丸 十月十二日(陰九月十六日)往天津牛莊
乘船票由本出張所自賣如有坐客請至本所購買
日本郵船會社代理店 三井洋行大連支店 電話(四六〇〇)(二一〇〇)

橫濱正金銀行 奉天支店
奉天城內四平街 電話十二
資本金四千八百萬圓
公積金貳千八百萬圓
總店 橫濱
支店 神戶 東京 長崎 大阪 倫敦 里昂 紐育 桑港 孟買 西德尼 布哇 哈爾賓 香港 上海 長春 新嘉坡 安東 北京 大連 旅順 營口 遼陽 天津 鐵嶺 濟南 漢口

營口亞細亞僧帽牌洋燭

今有許多中國朋友來問敝行、美孚因何要買大批亞細亞僧帽牌洋燭、又問從前美孚洋燭均係自製、何以該行現下要買僧帽燭鄙答凡製造洋燭之人無有不知何牌洋燭爲最好、想美孚因要頂好洋燭、故特買僧帽牌燭、那僧帽牌燭爲市上頭等洋燭、雖天氣至熱、不融不屈、堅硬如常、各界需用洋燭、請向亞細亞經理處去買、因亞細亞經理各處皆有、均有出售、特此佈告、請買好貨、

奉天城內四平街買記後胡同 前大西門裡
金谷園南北菜館廣告
請看區官熱心衛民
債權移轉之廣告

中國之近情

北京專電

●中美借欵之確數

中美借欵一万万美元以一千萬美元（即中國二千萬元）提前撥給外間所傳借欵總額一千萬美元之說實係提前支欵之訛

●鄭家屯交涉案近訊

鄭家屯中日交涉案已有端倪業就各條件程序進行

●韓秘書奉令赴津挽留唐少川

黎總統特派總統府秘書韓玉辰赴天津面謁唐紹儀請暫住京津毋庸回滬

●張少軒派員到京

張勳特派李啓祥（譯音）晋京面謁政府諸公陳述時局善後辦法李某已於八日到京

●張辮子又來干預副總統問題了

張勳又復電致政府反對馮國璋補任副總統問題且謂非以段祺瑞或徐世昌充之否則必當用武力反對云云

●唐少川允充顧問風說

外間傳有唐少川允充總統府最高顧問之說但未知確否

●唐少川附輪回滬

唐少川昨日（八日）已由天津鼓輪放洋回滬

●陸軍部擬開軍事會議

陸軍部擬召集軍事會議籌商改編軍制及收束軍隊各案日昨通電各省督軍請派代表晋京與議

●聯盟會內部之意見不同

徐州會議仍未解散山東福建奉天吉林黑龍江河南六省代表仍持强硬態度與湖北江西江蘇代表意見相異未能一致行動

●民黨議員故態復萌

唐少川昨由津回滬後民黨議員紛紛南下頗與民國二年之情形相似

●通電緝捕帝制禍首之由來

政府通電各省緝捕帝制禍首八名因該禍首等頃日潛匿各埠陰謀不軌之故

●政府向德華銀行商借欵項

政府現與德華銀行磋商某項借欵其欵額爲二千三百万元

●湯化龍對于時局之談論

衆議院湯議長日補選副總統案定於十日提出于議會兩院畧已決定絕不反對是當不難通過將來補任副總統者外間傳謂段祺瑞或徐世昌然以予觀之必爲馮國璋至汪大燮充外交總長案亦已提出不日可得通過若大借欵則願於國會開會期內成立云云

廣東專電

●陸督軍追悼陣亡烈士

廣州督軍陸榮廷率領所部軍隊已於七日臨蒞廣州接任日昨爲陣亡烈士特開追悼會

東京專電

●寺內伯奏薦新內閣人物

寺內伯爵奉旨組織內閣於九日奏薦各省大臣即邀俞允

總理大臣兼大藏大臣	伯爵	寺內正毅
內務大臣	男爵	後藤新平
外務大臣	男爵	本野一郎
遞信大臣	男爵	田健次郎
文部大臣		岡田良平
農商務大臣		仲小路廉
司法大臣	男爵	松室致
陸軍大臣		大島健一（留任）
海軍大臣		加藤友三郎（留任）

●新內閣所主持之外交方針

新寺內閣已經成立以駐俄大使本野男爵爲外務大臣聞其外交方針以平和善隣爲宗旨外間往往以寺內總理係軍人出身且久任朝鮮總督歸併朝鮮爲侵略的帝國主義之代表詎知寺內總理爲東亞大局起見堅持善隣主義以聯絡中俄兩國邦交共濟亞東大局爲宗旨對于支那則擬設法維持中國之秩序以聯絡商務如日本浪人等破壞中國之治安則從中國各地驅逐若輩以祛日支親善之窒礙若中國政府推誠布公與日本政府和衷共濟無論何事極力援助中國以盡同舟共濟之誼聞寺內總理云惟日支親善始可維持亞東大局日本必不能不與支那益篤邦交由是可知寺內內閣對支方針之一班矣

●繼任朝鮮總督者爲上原大將

朝鮮總督寺內伯爵此次奉命組織新內閣繼任朝鮮總督者爲參謀總長上原大將其遺缺則以大迫大將補任不日將見明文

●三政黨合併改組

同志會與中正會及公友俱樂部合併組織一大政黨現在頗有進步八日發表宣言書定名立憲黨初擬推前內閣總理大臣大隈侯爵爲該黨總理而大隈侯爵辭退未允

歐洲大動亂

倫敦來電

●德軍又在維爾旦攻擊

德軍又復在維爾旦開始攻擊

●希臘閣員全體辭職之原因

希臘內閣總辭職之原因係各國務員均欲加入聯合國向德奧宣戰然國王極端反對不准其請是以至此

●英軍兩月間擄獲之戰利品

自八月一日起至九月三十日止英軍在遜暗之戰場除鹵獲軍需品多量外尚有戰利品計榴彈砲二十九尊野砲九十二尊塹濠砲一百零三尊機關槍三百九十七尊

專件

奉天省議會開幕時省長及各來賓之演說祝辭

前七日省議會開幕種種情形已詳報端是日省長之演說暨各來賓之祝詞因排印不及未能備載茲續誌之

▲省長演說 今日省議會開會爲全省父老幸事作霖本係武人自二十餘歲時即充兵士於軍事尚知梗概至於吏治素少經驗惟所抱治奉宗旨純以親外交修內政爲前提從前官府不願議會監督故屢起衝突本省長深願諸君時揭吾短所以今日甚願到會至於財政能省一錢亦必力求撙節此後深望諸君調查地方官吏賢否果有不良必從嚴懲辦但須有確切證據不可雜以私見吾雖武人尚能知人賢否惟今歲地方被盜匪蹂躪不堪深覺愧對全省父老此後奉天幸福甚望大家輔助並致祝詞（祝詞閱昨報）

各行政官之頌詞

▲政務廳廳長金梁頌詞 共和再造兩院重開地方議會相繼成立奉省會茲於十月七日舉行第二次常會金梁忝佐政務躬逢盛舉不揣謭陋爰爲頌曰 三權分峙五洲所同立法行政互用爲功奉天勝域物阜民豐人文畢集立論崇祛官民交勉兩意斯通集思廣益開誠布公共維政局安我大東

▲財政廳廳長王樹翰演說 省會停職於今三年今日繼國會開會之後又行開會鄙人追隨省長得與盛典不勝榮幸查歷來辦財政者怕人監察所有預算延不交出鄙人接任之時尚無恢復省會消息所有用欵一層均奉承省長無不力求節省今日開會時間甚迫所抱政見不便陳述將來出席之日甚多俟後再爲報告諸君見聞較廣對於財政廳與應革之處如有見地一經指示務必照辦今日未備頌詞祇以誠懇之語貢獻

▲外交部特派奉天交涉員馬廷亮頌詞 今日爲奉天省議會開會之期特派員追隨督軍暨各長官之後預茲盛典更得與諸君子相見一堂曷勝榮幸之至今者共和再造日月重光國會續開於前省會繼復於後際此國基甫定百端建設之時贊助勵勸實惟賢哲是賴願指導行政端在上下相孚安內睦外尤須推誠相接循此軌道策勵進行斯於民國前途多所裨益況奉省邇來情勢與從前迥不相同茲以在職年餘經歷所得者謹爲 諸君子約畧陳之上年中日新約成立南滿已爲雜居之區在日人竭力經營擴張農業今則日俄協約傳說紛紛雖曰保障東亞和平實則吾奉之地位較諸曩日尤屬特殊兼之民智未開黨匪未靖一切內政處處涉及外交不有以挽迴之竊未敢以樂觀自詡耳素稔諸君子愛國積於熱誠桑梓尤關懷抱凡所建議必能共體時艱以敦睦邦交爲前提謀地方人民之幸福此則特派員所期望於諸君子而不勝傾心禱祝者也

▲警務處長宋文郁演說 今日爲奉天省議會開會之日鄙人追隨省長之後得覩盛典榮幸何似鄙人前充省城警察廳長二年有餘對於地方警政少有經驗但屬狹義的自從省長委任辦理全省警務以來雖力求整頓全省警政實覺淈化良由鄙人才力不逮之故深屬抱愧此後務必極力改良能否進步雖不可知然於應興應革之處惟希諸君時賜教言以勵不逮並致祝詞如右貴幕初開輿論是在擁護人權維持國脈正本清源興利除害共和鞏基萬世永賴

▲高等審判檢察廳長沈家彝梁載熊祝詞 維中華民國五年十月七日爲奉天省議會成立之期英賢畢集邦國增光鄙人等承之法曹躬逢盛會曷勝忻幸惟是東省地位特殊司法程度幼稚進行一切困難萬端鄙人等自慚棉薄無補時艱在職三載蒙省長指導時加幾免隕越茲幸貴會重開諸君子當代通材洞悉民隱尚希互相提携匡助不逮謹於開幕之始敬致祝詞如左 共和再造國步斯亨猗歟貴會應運挺生群賢畢至大論是宏福民利國同我太平

▲奉天省會警察廳長王家勳祝詞 菊花天氣旗彩飄揚議會開幕正正堂堂三權分鼎一言興邦共和再建憲法乃彰與民造福爲國圖强河山生色日月爭光遼東保障惠我多方俚詞敬祝萬壽無疆

▲瀋陽監獄典獄長李藩祝詞 拾月七日貴議會舉行第二次通常會開會式辱承寵召敬上祝詞詞曰莽莽蒼蒼大地磅礴再造共和與民同樂刻茲衆人好善惡惡大哉議會唯求斯獲立心立命無量稟籥平等自由勿殘勿虐願言大同渾渾噩噩祝我國魂於茲永託謹祝奉天省議會萬歲

各來賓之祝詞

▲奉天全省教育會長李樹滋演說 今日爲貴會繼續開會之期鄙人得與其盛榮幸之至但此番開幕中經許多波折在事前實未料及有此一朝是開會既經如許波折即有許多經驗將來之効果亦必倍勝於前現在省長勵精圖治加以貴會實行監督地方進步可期國家昇平可望謹代表敝會全體恭祝貴會萬歲

▲奉天工務總會總理辭永來祝詞 省議會乃全省立法機關一方面爲人民之代表一方面爲行政之監督關係至爲重要不幸專治復活竟遭解散匆匆一別三年於茲吾民之痛苦頻連幾於無可伸訴今者共和再造民意伸張我全省立法機關之省會舊幕重開吾人當以手加額爲全省稱賀抑國者省之積有省會則省治二十二省皆治則國自治矣是則吾人之稱賀者又不僅在吾省而在吾全國也所願議員諸公本其學識經驗發爲議案平心討論不爭意氣不存黨見惟以利國福民爲目的俾眞正共和得以實現上不負省長圖治之心下不負人民選舉之意是鄙人之所願望者也謹祝

▲駐日留學生經理員李濟東祝賀奉省會開幕電文 省議會公鑒議會恢復薄海歡騰振聵發聾端賴輿論民氣摧殘於專制痛昔年自治之撤消國是奠安於民權幸此日共和之復活諸公本三權分立之旨造萬民無疆之休爲國家建新猷爲桑梓謀幸福從此塞北同胞俾得重瞻天日屬在海東下士尤欣逖聽風聲開幕在即雀躍無已謹特馳電奉祝本省議會萬歲駐日留學生經理員李濟東叩賀卅

▲本報國慶日休刊

今日國慶紀念本報循例休刊一日以伸祝意至十二日照常出版特此通告

腹瀉爲秋令之危險症候

請觀江西義寧縣司法員如何治愈并獲康強之樂

令人軟弱之夏暑雖已過去而身仍柔弱不堪難免感冒等疾隱留腸胃最易釀成腹瀉療治之法除非將日見瘦弱之身體調補其缺乏爲首要即如血薄氣衰頭痛腰痛胃弱不化以及一切虛弱各症亟須速爲調護也

江西義甯縣司法員王星源君服用韋廉士大醫生紅色補丸而獲全愈

DR WILLIAMS' PINK PILLS FOR PALE PEOPLE

王君星源江西義寧縣司法員也其閱歷如左二年前其所患之症甚劇由天下馳名補血補腦之聖藥韋廉士大醫生紅色補丸而獲全愈王君云余前患腹瀉甚劇每日約瀉七八次身體畏冷發顫胃甚疼痛面白身疲頭暈目眩眼白發黃嘗試中西各藥終不見效如此情形約五月之久後向藥房購服韋廉士大醫生紅色補丸纔脫此厄蓋自服此丸之後即覺身體強健胃口復原夜能安睡頭痛即止腹瀉之症竟歸無何有之鄉而身體得享康健之樂矣大抵身體瘦弱無力漸變成虛損由血液淡薄無力所致也

余每日曾患胃痛頭暈頭昏目眩等症

無論男女如能使氣血強壯則諸疾全消精力驟振矣韋廉士大醫生紅色補丸專治　血薄氣衰　諸虛百損　少年斲傷　房事無能　胃失消化　瘋濕骨痛　臀尻酸楚　皮膚諸恙　山嵐瘴癘　等症且於婦科疑難各疾尤著靈效凡經售西葯者均有出售或直向上海四川路九十六號韋廉士醫生葯局函購亦可每一瓶英洋一元五角每六瓶英洋八元郵力在內

肝火上升否

肝火上升大抵因飲食過量胃不消化所致也其病狀乃是頭欲裂口覺苦味係膽汁升入胃內故也或起嘔吐口氣臭穢面現紅瘰或面色萎黃等狀是也　韋廉士紅色清導丸專治膽汁不調肝陽上升能清利腸胃去除渣滓之妙品功能平肝開胃通利便大請觀紅蘇高郵釐金總局總會計處曹玉符君來書云揣荆常患頭痛肝陽之症兼之大便乾結非五六日不可自服貴藥局紅色清導丸之後大便暢適肝陽至今未發足見功力甚偉奏效異常誠神妙莫名矣　如尊處無從購買請即寄郵票大洋六角至上海四川路九十六號韋廉士醫生藥局原班郵奉一瓶

韋廉士紅色清導丸　PINKETTES

你欲強壯顏豐否

SARGOL　首穀藥片

凡人誰不喜康健而惡𤸃弱然世之弱人多而壯人者何也究其原因大抵由於腸胃不合食物難於消化或由於血液虧耗流行停滯若不及早調治不但一生失其力作甚或至於夭折本藥行有鑒於此特聘英美醫學大家精心研究得此補血補腦補陽補陰助人消化之良劑首穀藥片是也此藥暢行以來百試百驗誠養生第一無二之聖藥世之有志衛生者曷不速購此藥而享無窮之幸福耶

此係服藥轉弱爲強者之証

此藥發行兩載以來荷蒙海內外仁人志士閨閣名媛爭服以後立奏神效來函感謝証明此藥之功效者已達五千餘人佳許備至蓋此藥耐心連服即可轉弱爲強轉瘦爲胖其補血潤腸助人消化之速效詢令人莫名其妙也世之歡迎首穀藥片者請速服此藥眞有扶助濟渡之功用也

每一瓶四十粒藏內英洋一元五角每六瓶英洋八元購買六瓶者遠近勿論郵費一概在內

東三省代理

▲奉天、大德生中西藥房歐美藥房同仁藥房大連、華西藥房德記藥房華泰藥房仁濟藥房天和藥房▲長春、興亞藥房仁濟藥房協和福和春福▲哈爾濱、世一堂恒德堂仁濟藥房天豐源▲吉林、五洲藥房補天石藥室文萃恒▲營口、中西藥房廣芝館▲齊齊河、英美公司中西藥房▲安東、益增遠▲遼陽、天鉅成義興福興華藥房福慶長▲海城、華西藥房東興泰吉成福、鐵嶺、裕和盛同▲合興合盛▲錦州、仁濟藥房天壽藥房▲阿什河、大德生世一堂▲雙城保、華西藥房德昌盛▲呼蘭府、中西藥房▲金州、德記藥房▲平、萬昌厚▲盛順、萬福泰▲公主嶺、三合公▲昌圖、普濟藥房▲開原、濟生堂▲鳳凰城、益增源玉順慶▲新民府、天益長綏書▲山海關、泰西藥房民生藥房

及天下各處經售西藥者均有出售

中國北邊總代理處　上海博物路十七號　新順發洋行

英國倫敦　美國紐約　首穀藥房啓

志仁堂雙層化積膏

本堂於早年發明新法創成特別雙層化積膏一種功效神速與衆不同現已暢銷近遍三省遠達京都北洋各寄售處共有五百餘家非實效實驗斷不至此此膏專治男婦氣積血積寒積食積心胃疼痛胸膈脹滿氣逆不舒噎嗝反胃氣臌水臌癥瘕痞塊痢疾泄瀉腎寒腰腿筋骨疼痛手足麻木男子疝氣腎囊潮濕婦人經血不調經前經後腰腿疼痛赤白帶下子宮寒冷久不孕育並治小兒乳積疳痞蟲積偏墜等症此膏收效甚速少者五六日多者十餘日不但積消聚散而且健脾衛生誠膏藥中之妙品也此膏每份兩張紅白藥面兩包合洋四角買十份加一份買五十份八扣收欵

各省各城寄售處

天山吉卜城錦梨岫復鐵東熊遼海營北西
津海關林魁廠縣樹岩州嶺平岳中龍口京安
隆永興慶公益富復德福三廣萬永福太福
泰順順泰悅興盛益元公合文順聚興有谷合
和和恒興成公泉司厚盛達利長東長店慶

莊西公遼安新長大牛蓋寧營法西廣山海
河豐嶺陽東民春連莊平遠口庫豐寧子倫
義福福福豐福文信天恒瑞益德東東全玉
德長德春泰陽萃成和昌興盛生興福順盛
成太昌興益生堂湧福德德東永順盛成源

鳳臨赫五千台鳳金撫哈大千海義山輝公
陽江蘇站寨安城州順濱山寨州子南嶺
福東湧富恒德恒廣天天長天慶寶興全三
盛燒和源盛興聚意盛增豐豐增成增盛順合
鍋長居通茂永德義源源東和湧源東公

寬本大通伊盤大清樣安東洮大興孫金大
甸東溪通化州山屯門哨東平南山京台屯連
公張中源復德裕義興益天正豐德增廣協
順碗和與慶泰盛順增心泰順益源茂
勝舖德東湧隆與興成遠大合利永昌湧盛

新黑孫懷長田長鐵開新綏牛通懷朝蒲
賓山台仁春台春嶺原兵中莊口德陽河
堡協全公福德福天永增萬德滙義雙天順
勝成盛議記洋盛聚合慶益泉燒發隆與興增懋
永順永當行和與慶東昌鍋號溢泰長東德

通撫大海太八昌公懷開柳鷹西遼彰雙遼
石平面主
化順橋城哨城圖嶺德原河鎮安源武城源
謙萬同元仁巨廣廣大德義天增長同洪天
潤聚升增裕源昌慶亨順興裕福興義順合
湧原興泰興和益和亨久合成泰盛隆合隆

強種補元丹

此藥專能強種強種必須以補腎爲先補腎尤必以補元爲主故製此丹強種補元獨推良劑請試用之庶知功效主治男子先天稟賦不足後天脾胃虛弱諸虛百損五勞七傷熱發咳嗽自汗盜汗腰腿酸軟精神疲倦五更腎瀉腎囊潮濕腎寒疝氣便濁遺溺遺精或中年房勞過度精髓虧乏陽痿不舉或思慮太過神精耗傷驚悸心跳或老年酒色嗜好精髓枯竭陽之絕嗣等症服之神效誠爲強種補元之良品也每大盒四兩價洋一元小盒二兩價洋五毛

神效廣胎丸

此丸乃仙獸得百草精華其功在角胎稟牡鹿之精牝鹿之血得完全氣血成形加藥料爲丸專治婦女經血不調或前或後或多或少其色紫黑成塊臨期腰腹疼痛或經閉經漏赤白帶下子宮寒冷久不孕育或受孕不安素慣半產服之神效每丸價洋二角每盒十丸價洋二元

北京農商部商標註册巴拿馬賽會農商部發給獎憑奉天巡按使備案佈告專賣

本號開設奉天大東門裡路北

志仁堂啓

中國電話六百六十七號

奉天 哈濱 萃華金店

本號久蒙中外社會歡迎今復添聘良工專門嵌鑲金絲眼鏡寶石手鋼手鐲戒指民簪耳環盃盤酒器喜壽贈品英孩彌月贈品金銀品質純粹工製巧妙樣式全備取價輕廉非別家所能比列敬告賜顧諸君幸早惠臨

奉天城內四平街南銀行胡同　中國電話六百二十三號

哈濱道外東大街三道街口

前門牌香煙

確用高等佛及尼捘煙葉製成氣味優美每罐五十枝出售

CHIENMEN Cigarettes

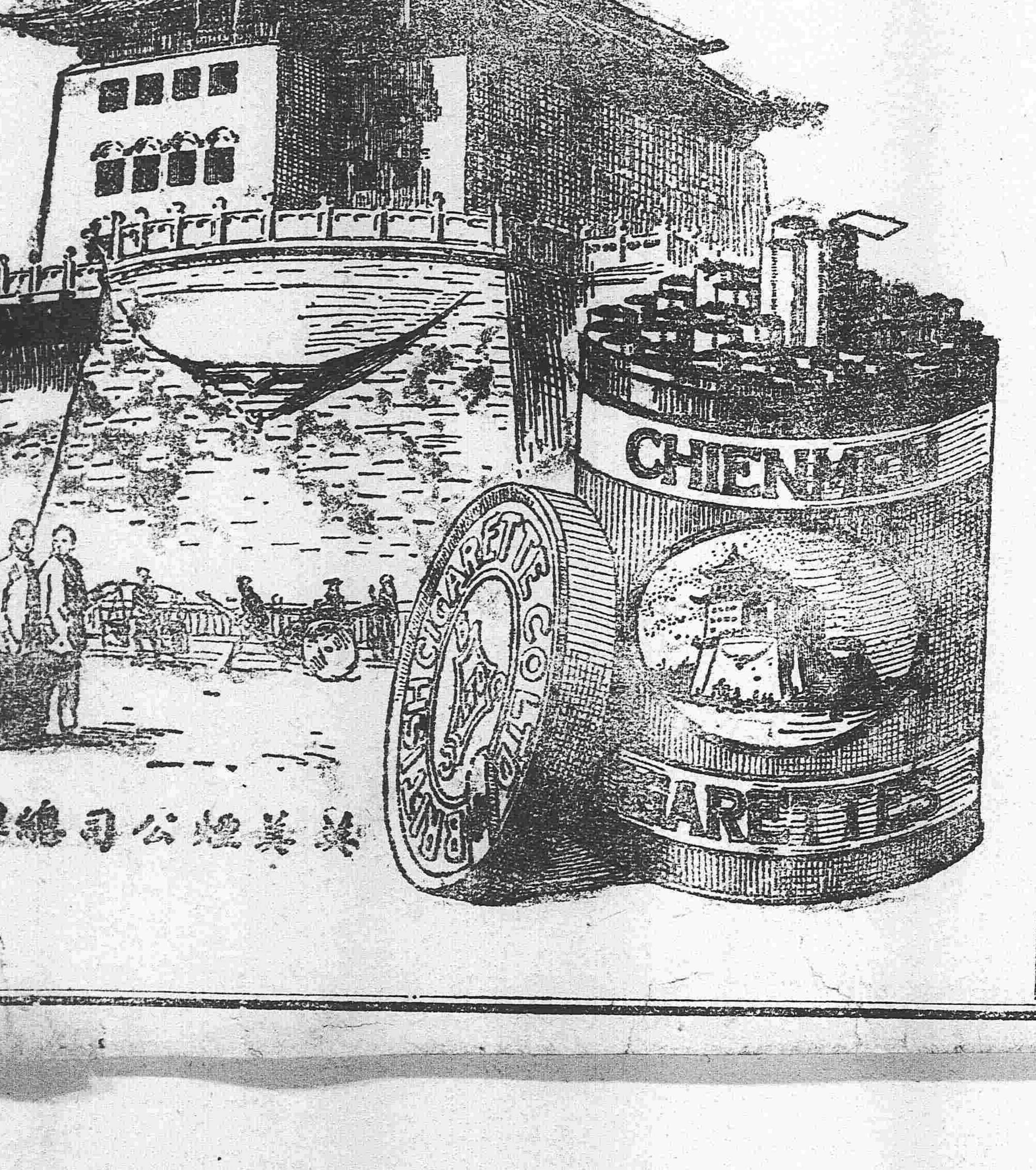

英美煙公司總理

株式會社 瀋陽信託公司

票滙電滙　中國電話一九四號　日本電話四十八番

無不提有向義該處滙兌者請移玉……必從廉特此布告

……件與本公司毫無關係特此聲明

一、存款　貸款
一、兌換各國金銀貨幣
一、另外信託業務一切

會社 瀋陽信託公司　電話　日本長六七〇番　中華分一〇一號

◎發售各站車票
◎轉運鐵路貨物
◎保管倉庫貨物

奉天大西關　日電話六八番　中電話分局六七號

東三省新聞

▲奉天▼

●張軍長電請速結交涉案

張雨亭軍長以朝陽坡喇嘛蒼事件均經和平解決足見鄰邦注重國交之眞意吾人自當開誠布公以符中日提携之雅意昨日（八日）特以長電致北京政府請求關於鄭家屯交涉事宜速與日公使疏通意見以資速結並陳明遷延之種種不利云

●國慶聲中之形形色色

△軍民兩署舉行祝典　張軍長奉中央來電以共和再造國慶盛典自應鄭重將事當通令各官署高搭松枝牌樓停止辦公三日外公署則柬邀中外官紳於午前十時起至十二時止舉行慶祝大典並設午宴以饗來賓云

△通令軍警嚴加戒備　張軍長以是日省城各官吏紳商暨各國領事均各來署祝賀各機關又均停止辦公難免匪徒乘隙窺伺遂通令警察王廳長軍界湯孫兩旅長轉令部屬加班梭巡以嚴戒備而防不虞

△電令各知事不得晉省　張軍長昨與金政務廳長協商以各縣知事於國慶紀念日恐有藉慶賀晉省者當此巴匪甫平匪氛未靖如各縣知事擅自離職設有意外爲患何堪設想特通電令知事於是日只須在各該縣籌備慶祝不得擅自晉省有誤職守並須令警團嚴加防備以堵匪徒乘機猝發

△通告商界懸旗慶祝　本日除各官署省議會各學校均行懸旗放假慶祝外警察王連坡廳長先期派警遍告城關各商家高懸五色國旗然各商家已不待告而預備矣

△各銀行喜不自勝　各銀行發現風潮雖已平靖然每日所應付者共計亦須十數萬今幸逢國慶紀念之會遂各懸牌停止辦公三日不但慶祝國家亦自慶其得以稍減苦楚也

▲戲曲改良所添演誌慶　戲曲改良所原爲改良社會風化而設故教育科每月撥有補助費若干以全其行嗣因經理非人未甚發達故教育科將補助費撤消該社所藉以繼續存立者惟一星期開排演二晝夜所收入之茶資耳今聞該所員等不忍其廢止遂召集所員會議改選所長並改革方針添排新戲務達改良社會教育之宗旨並於國慶日加演三天云

●聘俄日專使行將回國

日本派赴俄國之專使閑院宮載仁殿下據電傳現在俄國諸事已經完畢不日即將過奉回國張雨亭軍長以該殿下當北上時因微故不克躬往迎送殊次禮儀此次抵奉定必親赴車站迎迓以敦國交而表輯睦預聞該殿下之抵奉日期或爲月之十三云

●宋處長宴會日警

警務處長宋文郁氏以奉省匪亂久爲民害欲驅除之非中日軍警合力防勦不爲功今者日本軍警於勦防事宜頗與吾人以援助是後如能繼續進行匪患救平指日可待故於今日（九日）午后四時邀請日本宮越警務署長暨其餘數人在警務處宴會以期聯絡感情商榷防務云

●分撥軍隊駐紮路線

張督軍雨亭以陸軍第二十師業已調奉駐紮所有京奉路綫除二十七八兩師保護新民錦州等數縣外綏中興城兩縣應責成二十師撥往駐紮開綏中一縣業調往一連駐防南關並派連長排長司務長等十餘員云（菊）

●詳請委任勸學員長

綏中縣勸學所勸學員長黃君係省議會議員照例應來省與會聞該君已將勸學員長一席辭却遺缺經縣知事王懋安以縣立高等小學校趙校長委充備文詳請公署委任云（菊）

●許營長回防

駐紮營口練軍營營長許益三近因某項要務並請領軍需特行晉省面謁張督軍頃聞業經領到於日昨押運回防云（參）

●江警長猶有榮名

前者撫順動亂勃發該縣江警長因失職獲咎然江氏蒞撫以來勤職奉公維持地面商民均極感戴此次起事之際適江氏來省及倉猝歸去亂事已成卒能奮身膺敵涉險被創擊散匪黨肅清地面扶亂持危不爲無功故日前該縣商民對于江氏之去職聯名懇留未蒙允准該商民等無以爲報乃在省城某木廠定製匾額一方木牌數對擬恭送江氏以誌感荷云（鄉）

●吳義五赴京報告

政府特派駐奉調查員吳義五日前由奉赴大連安東營口等處調查黨匪等情茲已調查完竣於月昨乘京奉早車赴北京參謁部報告不日即行返奉云（鄉）

●交涉委員將付懲戒

日前新派遼源交涉委員盧紹鴻原係交涉署譯茲因購賣土地行賄案被人在公署控告經張軍長查悉昨已將盧某撤差擬付懲戒云（鄉）

●劉警長勦匪報捷

日前錦縣右屯一帶起有大幫胡匪壹百餘人大肆搶掠綁去八票五人焚劫商民數十家該縣劉敬輿警長聞報親率警團前往勦緝至右屯閣十三古一帶與賊相遇即行開仗鏖戰數時擊斃匪徒十餘人搶回人票二名誤斃人票二名匪黨即行逃散該警長始收隊撫民而回（鄉）

●日軍隊開赴演習場

日本駐遼陸軍十七師團在長春鐵嶺間舉行機動演習已誌前報茲聞該師團已於昨日（八日）由遼整隊出發前往演習場該師之現駐奉天者於今日開往大演習期約在明後日云

▲遼陽▼

●糧價復騰

本城糧價前因秋收頗優諸色糧石收成皆佳本街人情因之安謐而紅糧價由一元二三角回至六角左右青豆由一元一二亦回至八角有奇近日復又暴漲紅糧現已提至七角一二青豆提至一元有奇詢其原因乃係大連行市升提牽及本城糧價搖動云

▲營口▼

●榮道尹舉行國慶大典

本月十日爲武昌首義之辰民國成立即定是日爲國慶紀念日此次榮道尹以本日爲國慶大典循例舉行慶祝追悼先烈先期預備於是日肆筵設席招待各界並開此番辦理較去年異常鄭重而式場委員現已派定以期籌備一切云

▲牛莊▼

●保衛裁撤團丁

本鎮保衛團保董魏君貫一前奉到海城總團通知傳諭時値青紗已倒秋收農忙之際地方胡匪均行肅清即令各保將團丁裁撤一半該保董即日遵諭實行原有二十名應裁減十名令其歸家收穫田禾以重農事所留十名仍令守望相助云

▲岫岩▼

●遺愛在民

岫岩知事劉仲欣君素性穩練作事賢勞蒞岫二載推行政務無往不利乃地方正深愛戴之忱省憲忽頒更調之令聞已升署昌圖以清丈局第二科長文耀齋君接岫篆事現在各界士紳僉議送匾建碑藉彰功德頗形忙迫該知事遺愛在民如此可見一班矣

●派兵防匪

岫城西南八十里許祭祀村一帶乃莊蓋兩縣毗連之區前有胡匪十餘名在該處時常竄擾兼之富戶石姓與匪挾有夙仇現雖漸次平靖但此股賊匪尚未逃散誠恐來村報復石姓因商同各屯會首來城向巡防營請兵移駐以資保護刻已經哨官趙心輔君揀派什兵二十名前往鎮攝云

▲大連▼

●防疫政策之一

前日天潮丸由安東入港由海務局派員在港外驗疫查有病夫一名即將病者送往隔離所乘客異常恐慌將天潮丸開往港外次日醫生再驗完全抵埠客人遂欣欣下地喜不自勝云

▲安東▼

●鄉五區燒傷巡警

鄉鎮五區區官柳珠亭因地面不靖派巡長吳成治帶警出外巡邏至大東溝地方郝姓家意欲暫爲休息警士劉泉山身背大槍先行入室距料將室中之吊燈撞碎該警之衣服當被洋油燃着幸經多人用水撲滅未致殞命然已體無完膚當派人抬送安東醫院調治性命能否保全尙可知云

▲鳳城▼

●馬統領晉省

月之三號東邊鎭守使馬龍潭君由鳳搭車前往奉天至馬君因何赴奉及何時回防目下尙未探悉云

▲義縣▼

●教練所畢業盛觀

教練所自去歲成立以來今將六月期滿于月之初六日考取畢業是以韓知事偕承審張科長齊至該所行畢業禮韓知事登臺演說教練所宗旨而畢業人員亦勿謂先充警官後充警兵如違警規者定須懲辦等語又所長李雨周學監劉子章相繼演說事畢全隊往北關演操步法整齊操練精熟傍觀者不下數千人明眼人無不贊稱教員等之教練有方云

●慶賀忙碌

知事韓子舟君近奉上文爲本日爲國慶紀念而官民商戶應懸旗揭彩慶賀紀念該知事于日昨親擬對聯多數分散各團體各機關是日粘貼門外並懸燈掛彩齊祝慶賀併派人往錦州寫戲一台開演取樂共慶共和紀念眞盛事也

●濫用職權

日昨早七句鐘時在鼓樓下有崗警一名稍離崗位時有警局閒員何某巡遊至此將該崗警嚴詞相訓自謂我乃總局稽查應有管爾之責等語而崗警唯唯而立嗣同總局詳細查詢並無其人隨向衆警紛紛議論當有警兵多人群起公憤均謂何某濫用職權

▲興京▼

●股匪勦滅

刦掠千金寨之匪首金蝴蝶大英字等率夥數百人竄入興京鴿子關一帶盤踞前與當地警團及省城調來之陸軍接戰斃匪六人打下油坊人票一名並馬匹若干昨由偵探報云此股賊匪業經打散生擒頭目老不知道好歹一名從此興京人民可以高枕無憂矣

▲開原▼

●煙犯何多

禁煙功令日嚴一日諄諄告誡不啻三令五申乃一般黑籍中人弁髦禁令視不經心暗室私吸者實繁有徒日昨警察第二分駐所拏獲太順祥執事姚五梅偸賣烟膏一案復經在糧集市柳姓拏獲烟犯程海萬一名煙具俱全嗣經禁煙所巡查在北街拏獲煙犯劉姓一名係劉洛大胞弟前後將煙犯三名併行送案以憑罰辦云

▲朝陽鎮▼

●隊伍整齊可觀

匪首黑河孝匪竄入輝南縣擾亂地方民不聊生駐鎮劉帮統派隊勦捕以誌昨報現在該匪將縣境大場園鎮攻開商民人等均行逃出在街搶掠一空該帮統聞信立時電調駐海步一營江營長率步左哨尤哨官督隊前往該縣勦捕於日昨由鎭路過隊伍齊整並江營長勦捕勤能旁觀者無不贊美諒彼跳梁小醜不難尅日蕩平也

▲懷德▼

●爲匪說情如國法何

巨匪楊文禮（綽號金山）前被軍警緝獲送縣經前任項知事判決死刑於二號接到省憲回文尹知事親率警兵押赴刑場槍斃示衆詎意征蒙總司令張君暨梨樹縣警察長索君遣人來縣聲稱該匪係投誠之著名匪首天下好之部下二當家懇求司令張叙五將伊釋放三日該使者到懷向尹知事詳訴一切然已槍斃無可如何矣

▲公主嶺▼

●電燈廠訂期開幕

嶺鎮商務繁盛人煙輻輳電話汽水早經成立日前地方部提倡集股安設電燈公司各節早誌本報茲聞股本均已招齊所有應用房間及一切內容置備完善訂於本月下旬開辦想開辦後又增一層光明事業云

▲法庫▼

●商業銀號被擠

法庫商業銀號近來不知緣何信用掃地陸續到該號查換現洋開商案銀號總理王君占元邀請入會人家屢次會議暫時決定不買不賣大家極力維持銀號免遭擁擠倒閉之虞云

▲梨樹▼

●營長晉省

陸軍二十七師百五團三營日前征蒙頗爲出力以致傷亡甚鉅張司令督隊北上該營留梨駐防營長劉景雙於昨帶馬弁數人晉省風聞謁見督軍面請辭差又提議編三營等防是否確實俟訪明再誌

●辦事員重來

梨樹縣保衛團辦事員孟慶璋於黃前任蒞署時稟請辭職遺席以紳耆王翰之接充自由知事到任以王君年邁不堪重任相勞聘爲公署顧問遇重要事件備爲諮詢辦事員一差仍委孟君接替查梨樹保衛團乃孟君手造此次駕輕就熟必有一番刷新整頓矣拭目覘之

▲山城子▼

●稅捐局長連任

稅捐局長李光第君宦奉有年拔粹老手自任局長以來期年長徵八萬餘元觀解晉省兼商要公於前日始行回街探其消息此次晉省頗蒙當軸者嘉許並派李君連任本鎮各界聞之無不欣慶咸謂稅捐得人將來稅捐前途必有一番起色矣

▲遼源▼

●營長來遼

後路巡防步四營營長董書勛前由通遼鎮回至臥虎屯暫紮日昨聞知砲二營長舒永勝傷愈由梨樹縣來遼伊故亦來遼看視聞該二君見面會同一二日赴通遼鎮前敵云

▲長春▼

●舉行國慶紀念

縣知事彭君接到省長飭文傳諭各界周知預備紀念大典凡紳商男女各學校以及城鄉各民戶等皆宜新造國旗於雙十節日高懸門首以昭鄭重並上而官署下而夫役等皆放假三日以示同樂用祝國慶紀念故今日非常浩盛云

●懲治變兵之詳聞

本城日前譁變之軍隊當經裴旅長撫慰安謐至晚立將該隊開赴吉林早見各報茲聞軍界人云昨日孟督軍來電謂該隊軍士等擅敢起叛大肆搶掠放火傷人情同盜賊若不嚴加懲治以儆其餘除將該隊長官另議相當處分外特將主動倡亂者查照軍法槍斃三十名以肅軍紀云

▲吉林▼

●省議會之片片錄

吉省議會雖已開幕數日但六號以前該會幷未提議議案不過推舉各部股員審查議案之等等手續已將此五六日之光陰消磨以去記者聞七號爲該會第一次正式討論議案之期色然欣喜馳驅到會期以聆略代會諸君之高譚潤論信步至某君之休息室始悉刻正會議遂照章出旁聽券經該會驗畢入座而旁聽席已有二人先我在焉到場較遲聞諸議士討論程序已至第四案矣（蓋本日議事程序凡五案（一）王議員韓民函提憲法草案請付討論（二）四川議會電爭省制加入憲法民選省長（三）公民劉晏海等聯名陳請新任財政廳長李哲濬劣跡多端應請依法提出質問（四）双城公民孟長卿陳請糧業貨牙經理譚殿卿違背部章抽稅病民（五）公民王佐才請裁吏治研究所等共五案）余至之時正係討論双城牙商苛收病民之案係特別股長初彝軒報告提出之理由需時二十分之久發言者不過七八人以意度之此案係一縣之關係故大多不甚注意也嗣主席劉研生議長表決法起立者少數故此案未能通過遂又由議長宣告討論第五案即裁撤吏治研究所問題由庶政股長楊濟川君報提出之理由旋經討論各有發言此爭彼論議場之精神爲之一振非若前數分鐘之沉沉欲睡者所可同時而語也某君發言頗爲動聽有云（査所之設以研究法學爲標題但是被補人員既有候補之資格分發到省者諒均明諳法學否則以大肚空空之流若令其執政能勝任乎況此係一省單行之法爲從前所無考王揖唐君倡設本所不過位置私人耳又何有研究之必要耶原案所云（該學員一禮拜上課一次月即可得飯費數十金且每次上課者至多亦不過三二人云云）誠屬實在情形以候補待用之資格令其再入學校練習已屬非是況設校而不學乎索該所創設之隱情係屬有意安插閒人自毋庸諱月糜數千金辦此形同贅瘤之機關王氏在吉之去思吾人當刻刻在念也）此際某某小語曰聞吉省（有知事飯店是該所乎）某君曰（唯）以記者觀查某君之此語固敢斷言伊自（田間來）否則稍悉政情者又誰不知（吏治研究所是知事之官飯店乎）某君云者本案主張裁撤該所又何必設明將其遺出經費作爲辦理法校之用衆多然之惟某君繼又曰又原案請有不合之處本席雖担介紹之責（未經見過本文云云）此種辯明是以（以己之錯而大白於人）幸此案無他種責任關係倘有之矣而亦可以隻字不知即率然出而介紹乎旋聞曲君發言云此案若一致表决贊成之可耳其浮文之解釋似應在審查時定之方合議事手續衆鼓掌某君又曰本會開幕已經數日（議事日程尙未訂定實屬不合）主席謂（卽日趕辦）該會旣已正式審議案何此種日程尙不先是規定某之此間誠屬當然此案經衆表决以請裁撤該所爲主幷不敘明處分經費之方法然該所之設非本諸律法支出經費係臨時追加幸未列入議案而法校之恢復有成案之可攷固難相提幷論也至三鐘即行振鈴散會矣

▲張家灣▼

●商會較斗

本埠所用之斗向無一定以致彼大此小參差不齊商務會會長邏陰軒爲整頓量衡起見是以傳知各商號凡有斗量者攜至商會當衆較准烙號發籌始准使用如無號頭未經對准之斗概不准使用此誠裕國便民之良策也

▲五常▼

●商會議會各界

本縣商會正副會長業經投票選竣就職茲爲連絡感情起見特於日昨邀請本城及外鎮各商董幷政警學各界領袖在本會大開議會賓主交歡頗極一時之盛

●陸軍呈報回防

縣境駐防陸軍前因奉令抽調征蒙嗣以蒙匪就撫所有開往之軍隊退歸原防已誌本報現因原調軍隊盡數歸來無一傷亡交相慶賀聞各該排連長已將此情呈報本營長官矣

▲呼蘭▼

●印花應由商號粘貼

本埠印花稅近已日漸發達惟商客售貨向均令買主出貼以致兩方時有爭執茲聞商會近奉省令謂印花稅法規定應由售貨人出貼嗣後不得再令購貨者負担致違定章聞已轉知各商號一律遵照矣

●飭查軍械

縣行政公署昨飭城鄉警察派出所各將所有之軍械子彈數目以及式樣造自何國年度口徑槍身長短有無廢窳詳細照表填列送縣以憑彙報云

▲黑龍江▼

●國慶紀念之籌備

昨聞此次國慶紀念省公署已接准中央通電所有一切典禮均照元年舉行幷通令文武長官仍舊酌保簡任薦任各員以誌盛典畢督軍接電後已預爲籌備聞擬令南北戲園合演三日不論紳商各界屆時律一掛旗慶祝云

▲山海關▼

●交通部派員預審路員贓案

山海關車站站長陳鴻藻於九月十七日奉天通車到關由郵便車查獲煙土一大皮箱經車站工人汪董李五人聯名以營私賣土等詞稟控交通部委員查明拘案各情節已紀本報茲於十月一二兩日部派員王胡兩君復行提審總局陳耀亭稽查供認分贓二百元經陳站長質明無異復訊據陳站長供認得贓八百元已由陳站長家屬起獲交案魏巡長趙巡警得贓四百元其餘車站常工張鴻賓腳行頭目辭李劉等瓜分之贓現在押追並質出分贓賣土車站郵便司事張汝彭麥某黃某及押車郵便員謝姓等分別質訊明確除仍還押警局外一面勒緝得贓在逃之郵便員謝某王巡警腳行李姓多人異常吃緊

●聯峯山擬修支路

聯峯山近爲各國人士雜居地尤以夏令避暑外人爲最盛是以駐京各國公使聯名請准外交部由北戴河車站至聯峯山添修輕便支路計長二十里以便交通昨經交通部委員勘劃路綫並預算修路經費須得十六萬元云

時事小言

▲國慶紀念

現在世界各國。莫不各有其紀念日。所以示不忘也。吾國定十月十日爲國慶紀念。與法美之七月四日七月十四日將毋同。然法美之紀念。歷久不衰。吾國之國慶紀念日。銷沈陰晦。已有年矣。幸而撥雲見日。帝制剷除。乃復得於今日見兆民歡呼。海內大脯之盛。懿歟休哉。伊誰之力。吾思先烈。香花奠之。吾懷元勳。斗山仰之。凡吾國民。其謹誌之。

●各埠銀行及糧食行市　十月九日

●奉天　高粱米 八角五　洋麵 三元二五　[illegible] 二元八〇

站人洋 二元〇〇　北種洋 二元五〇

香港貨 一〇二　金票 [illegible]　兩錢厘 五〇

●奉天錢業公所　[illegible] 七六元〇

鈔洋 一〇四元〇〇　大豆 三元四六　豆餅 一元〇六五　豆油 [illegible]

芝麻 六元七〇　紅小豆 二元八〇　●期大豆 十月限 三元四二五

現銀加色 八錢四六　鈔票換爐銀 五錢〇一　羌帖換爐銀 [illegible]　金換小洋 一元八〇〇

豆油 一二元四〇　小米集市 四元五七　高粮 三元五四

●長春電報　九日

天氣豫報　昨日自六點起下午至今日七點止下午 [illegible]

黎總統令

大總統令 (十月六日)

德國駐斐利濱領事薛脫路門給予四等嘉禾章書記官勒得羅給予六等嘉禾章此令

龍堯衢授爲陸軍步兵上校此令

陸軍總長段祺瑞呈准正黃旗滿洲都統江朝宗咨請以惠忠補參領聯祥補副參領錫垣補印務章京驪安補公中佐領延益補驍騎校應照准此令

陸軍總長段祺瑞呈准署察哈爾都統田中玉咨請以依達木蘇隆承襲世病佐領應照准此令

陸軍總長段祺瑞呈准正白旗滿洲都統貢桑諾爾布咨請价俊綏烏拉欣泰補驍騎校應照准此令

大總統令 (十月七日)

茲修正勳章令公布之此令

茲修正頒給勳章條例公布之此令

體國經野制賦自有常經薄稅輕徵恤民斯爲善政軍興以來農輟於野商困於市流離析蕩慘不忍聞而擔負重於邱山捐軍欵於毛髮每一念及寢饋難安用特明令宣示其有地方雜捐確屬苛累者著財政部商同地方官吏分別查明呈請減完至賦課稅捐國家正供如徵額不足取給借債則重息之償仍苦吾民應督飭經徵官吏切實改良嚴杜中飽以濟國用而恤民艱此令

山西省長沈銘昌因母病垂危懇請辭職沈銘昌准免本職此令

特任孫發緒爲山西省長此令

特任張懷芝兼署山東省長此令

綏遠都統潘矩楹著調京另候任用此令

任命蔣雁行爲綏遠都統此令

任命張紹曾爲陸軍訓練總監此令

外交部特派浙江交涉員溫世珍著免職另候任用此令

任命林鵾翔署外交部特派浙江交涉員此令

已褫陸軍少將周應時步兵上校吳藻華騎兵上校傅鑫均開復原官此令

海軍總長程璧光呈請任命陳道原爲技正應照准此令

任命李連陞爲正紅旗蒙古都統此令

陸軍總長段祺瑞呈據陸軍第七師師長張敬堯電稱代理正執法官二等軍法正陳慶周辦理軍慶兵站侵蝕公欵懼罪潛逃請予褫奪軍官通緝究辦等語陳慶周應即褫奪二等軍法正原官通緝歸案究辦以伸法紀此令

湖南武陵道道尹一缺著即裁撤此令

雜報

奉天

斃盜三名

昨過大西關大街忽聞喇叭聲由東而至街之兩傍觀者如堵一見而知其爲出差者須臾騎隊至因車兩輛圍於中前車載一罪犯後車二八皆係盜犯見前車犯人上書罪犯順天府順義縣馬寶山一名後者因車行甚速未能看真該馬匪雖將就刑而面不改色口中尙呶呶然且唱且罵惟前者則早已魂飛魄散矣

禍起妒津

大東關魁星樓後胡同住戶于氏婦年方花信性極淫蕩由是一般色徒蝟聚如市其初結交孫玉發繼又與韓某相識因之醋海生波大起衝突孫韓二人竟各持利刃兩相拚命幸有張某勸解未釀禍端該地警察何竟兩耳塞棉耶 (荷)

驟得橫財

城西馬三家子國姓少婦因貧難度日乃率小女赴郊外不時檢拾柴薪來城售賣得洋購米而食日前其女在田地壟溝內拾得銀戒子一個鈕子一對並小手鐲一付嵌有白布袋當即拾起歸家喜樂不盡翌日即令其夫晉城售賣閒得現洋七十元之譜云 (菊)

邀請戲班

綏中縣各屬村屯因今夏憂田苗枯旱恐天久不雨由各村民發起求雨許願演戲以資酬報現在各村民以禾稼豐登應答神庥故日昨該縣屬村長擬集合演戲以了心願聞業經各農戶贊成允各出資定於五六日內開台並擇定綏縣城西八里之某地搭棚演唱且擬來奉邀請名班該縣警所及縣知事已經批准屆時派警彈壓矣 (參)

悔無及矣

城北藍官屯有蘇廷福者世業農日昨六號欲御車赴城糶粮車馬已駕而轅馬暴跳不前鞭之再三終不馴服再易他馬亦如之家人皆疑勸蘇作罷蘇不聽強御之而行出村未數里馬驚車覆蘇某踰仆被車輻壓傷腰部及家中聞信將蘇抬回性命恐將不保云 (鄉)

運土妙法

西門裡某鏡舖執事(姑隱其名)近以營業不佳乃思販運煙土獲利甚鉅遂以賣玻璃爲由至哈爾濱黑河等處購買煙土裝入玻璃箱內隨貨車運下往來已久並未犯發因此獲利甚鉅該舖營業異常發達云 (鄉)

不思舊姻

北關某校教員某客年十月間在奉湣嫁以銀洋三百元納一小星愛如珍寶其家中之髮妻於日前來奉乞憐於某竟遭擯斥該婦不得已乃在東關某宅傭工該教員竟置若罔聞噫何其不以某校長爲前車之鑒乎 (參)

慘傷五指

日昨大西關某絲房修理門面有一木工在木架上裝釘招牌不意偶爾失手斧頭墮落將在下之小工右足五指盡行砍去該小工立即暈倒群往驗視血流如注該主人急喚人將該小工抬至醫院療治云 (鄉)

脚行勒索

車站設立脚行原期便利行旅起見故規定搬運規章荷夫小費絲毫不容多索茲聞京奉車站搬荷夫代客取送行李除應得小費外時有額外勒索情事客人如若從中爭辯荷夫即推諉不管望有管理之責者一查禁之 (參)

虐待婢女

大北關交通銀行西院萬福店院內寓有一高公館者舊蓄雛婢一人名曰秋桃年十六日昨不知因何故被主人痛打不堪晚間復將衣服剝去用皮鞭子撻楚滿身傷痕哭聲達於戶外經同院某金店東夫勸導始罷 (參)

厭棄糟糠

某廳書記孫某係本籍西城人去歲冬間將其妻接至省垣不意近來與平康三道街某妓女緣結不解熱度頗高公餘並不回寓而以妓館爲家其妻偶勸之即以惡聲相向近日孫欲納某妓爲妾恐不見容遂與其妻交涉每月出膳房費六元令妻獨居其妻不甘尙擬與伊起訴云 (鄉)

遼陽

胡匪正法

現值青紗障倒各處胡匪次第肅清今將前拿遼強搶東門外張姓之胡匪王海樓一名業經法廳訊明提詢供認不諱於昨提出行刑場正法以示警戒云

海城

克盡厥職

警察二區區官徐化亭君自警區歸併化散爲整該區官以轄界遼濶職任綦重凡于分所巡官時加誥誡警察緝捕各盡其責勿容稍懈該區官復不辭勞瘁沿界勤查以是該區境內警政大見修整地方咸稱安靖議者皆謂該區官駕馭有方克盡厥職云

大連

不愼于火

美濃町七十一號地日商家雜貨店前日午前九時許因炊事場失愼焚燬房屋三間損失貨物金三百元左右隣佑拆毀房屋三間由電話告知消防隊同時撲滅幸未傷人

懸梁自盡

寺兒溝福昌公司苦力宿舍三十二號室王懷典年三十餘歲山東長青縣人充當苦力業已三年前在埠頭赴某輪運貨因滑倒鐵板跌傷腰部疼痛不堪已且亦未有存蓄恐食用有缺非死無策至夜深時在側室投繯自縊被該公司執事人發見細詰情由賞棺掩埋云

安東

解送命案

鄉鎮三區龍泉溝地方有莊文升者日昨不知被何人戕害棄屍於包米地內經三區區官派警探訪係莊某地戶陳元貴所害當即拿獲現已送交法廳如何判結容續訪再誌

鳳城

乞丐斃命

本阜乞丐趙啞脖子素有嗎啡針癮近因天氣寒冷無衣蔽體又兼購買嗎啡錢項無出竟在鳳鳴茶園後院水屋內斃命嗣經鄉佑覺查報官檢驗方始舁出掩埋云

天降冰雹

月之四號晚六鐘時忽然雷聲大作冰雹驟至大者狀若杏李小者狀如粟豆一時間澎湃奔騰勢甚洶湧幸爲時無多即行停止田中禾稼早已割倒不然又將受其損傷矣

岫岩

清理積案忙

劉仲欣知事升調昌圖已誌前報惟該知事以離任伊邇所有新陳民刑案件急須清理奈承審員許君政躬違和難於理事凡事盡歸該知事親自裁決以故日無暇晷云

視學成績一督

縣視學武郁周君實心任事成績斐然全境原有學校六十八處至本年八月已增設私立學校六十五處教員講習所一處共計一百三十四處按諸原訂等級與海龍鳳城相埒刻經縣知事呈請東邊道尹照章升級加俸以資鼓勵云

興京

劇園將開

興京戲館荒閉數年前經優伶由千金寨運來戲箱數車擬在本街開演旋因股匪猖狂未能及時開辦刻因胡匪剿滅該優人等現在新興街張姓空房內修墊往濕以期擇吉開演云云

西安

巡官更替

本街一分所巡官高朗川君任差以來竭力整頓頗爲警察所長所器重日前提陞中區區官遺席特委縣署稽查曹憲章接充聞曹君素諳警章精明強幹今充斯職諒必有一番整頓焉

胡匪搶車

本邑九區炮手堆子迤西三四里許張得蛘溝某農戶日前十號御車赴街趕集歸來時買得布疋等項行至炮手堆子北時值天黑突有三四胡匪各持鎗械將該車所買布疋各項均行搶去其該匪能否弋獲尙未可知云

懷德

水落石出

懷南黑林鎮馬芳臣之侄婦被搶一節迭誌本報有該鎮保董李織坤暨第三區馬巡王巡官在懷北蓮花山處苗姓家查出而苗某不知何往即將馬芳臣之侄婦詳送縣署想尹公政聲卓著片言折獄而此案不難水落石出矣

公主嶺

建築平康戲樓

本埠河南向設平康舞台頗助市面之繁盛惟租界內獨形缺如日本當局爲競爭商業起見特發起在東雲町一帶建築戲樓一所附設平康數十間現已估工計料日內即將開始修築云

法庫

學堂旅行

陰歷九月九日爲登高之期今法庫高等以及初等各學堂校長教員人等率領學生衣冠齊整銅鼓洋號登高旅行於是商民參觀者爭前恐後甚爲熱鬧

稅捐局長得人

法庫稅捐局長林君期滿調省遺缺委任前柳河縣知事霍型武氏接充業已任事茲聞霍氏自到差以來對於稅務事宜頗欲竭力整頓增加稅源也

批示

奉天省長公署批示

原具稟人關恒榮務德懋　呈爲請分發採木公司練習由　批呈悉查農校林科學生派往採木公司練習係以甲等畢業者爲限該生等畢業成績均列乙等所請發公司錄用之處礙難照准此批

交涉使公署批示

原具原人許祥閣呈爲指房借欵被伍保之日人坂井延還債欵項侵吞請追究由　批呈悉拘稱案經鐵嶺縣交涉局照會日領候令該縣查案辦理仰即知照此批

小說

俠女兒

俠女兒聽畢　沈吟半晌　忽然拔出劍來　將朱小狗殺死　人頭落地　燕卿驚問道　何不留下他　以便再問別的事情　俠女兒道　要緊的信息已得　何必再問　天幸這私信　落到我手裏　我自有救雲爺之計　桂芳你挖個土坑　將這狗奴才屍首埋好　不要露出痕跡　我們速回萬花亭　不可稍有耽誤　三人剛走到半路　恰與岳英柏雄等相遇岳英道　雲爺在那兒哪寨主爲何這般裝束　俠女兒便將失却雲超殺朱小狗之事　細說一遍　如今事不宜遲　欲救雲爺　非入地道不可　煩柏雄扮作送信的　就說是胡鼇差來的哄那奸奴出來的時侯　我自能入虎穴得虎子矣　燕妹妹已受傷　在此暫爲歇息　岳英可率衆人在城外埋伏　以防城裏有兵追來　布置已定　燕卿忽大聲叫道　妹何傷之有　雲爺是我失陷的　誓死要去的　俠女兒嘆道　妹妹誠然愛我　但此去探穴　甚是危險　況聽說有個白地錦　新被那烏參將請來　此人內外工是極其純熟　妹妹千萬可要留神　燕卿道　管他甚麼白地錦黑地錦　仗着我的飛努　總也可以戳他幾十個窟窿　俠女兒笑道　我妹既堅執要去　我給你一個銅哨兒　吹起來如同黃鶯兒叫喚似的　拿他作個暗號兒　說罷便令桂芳蘭芳等跟着　直奔東門而來　先在馬棚的左右看了一回　並無人的踪迹　因向燕卿說道　我想這個馬棚之內　必有關係　煩賢妹率同蓮芳桂芳二八　在棚內埋伏　桃芳蘭芳　在棚外伺察　却不可相離太遠　他遂走到機關石邊　輕輕兒一掀　果然露出穴口　先用寶劍尖兒試了一試　探身而下　黑洞洞不辨天日　忙掏出一顆寶珠　光華奪目將穴內照的雪亮　走有一里多地　忽聽有人言語　停步細聽　若遠若近不甚清楚　又轉了一個灣兒　忽然現出三層台階兒　台階兒坐着兩個人在那裡講話　忙把珠子藏起　躲在臺階兒底下竊聽　只聽一人說道　想不到那赶三兒　居然有此胆子見識　白地錦已允助力　這個帮手極爲利害　塡不滿那小子　要是得着金銀　一定是千肯萬肯的　我想那俠女兒的腦袋恐怕就要落在他哥嫂手內　好笑那州官還叫一個老婆子來投書　要送進雲超　你想到了嘴裡的饅首　肯送給別人吃麼　正說之間　又走過一個婦人說道　朱小狗兒真能辦事　塡不滿那兒已有回信　赶三兒正和來人商議呢　令我傳知二位　請到馬棚裡査一査　(未完)

恭頌王永清投誠以前之德跡

征蒙總司令張敘五君收投誠王永清綽號天下好係吉省人前因事迫爲匪自共和復活匪跡歸正今於八月間忽有蒙匪亂黨千餘人竄入梨境盤踞郭家店經陸軍二十七師張司令擊敗北歸路過梨懷之間擾害鄉民苦不堪言焚落房屋數處搶去馬車二百餘輛拉去婦女若干任意汚辱王永清聞知此情雄心陡起忿氣難消招集五百餘人與匪接仗不避槍林奮勇率擊面部受傷又將婦女車全行救下併獲匪蒙數名在杜家窪當立即槍斃聲稱爲爾等雪恥復仇蒙匪因四散北下後將難民車馬等物絲毫不犯保歸各家即時被救民等只得默祝其德而已及張司令偵知實情派使具降民等不勝踴躍藉茲報端略表微忱云　懷梨兩縣衆商民仝啓

破天荒大發明出現

天地新學說出版預告

蘇君中宣哲學專家也素嗜天文地理之學於古今學說研究十有餘年近來頗有心得乃發明天地新學說一書繪具圖說製成模型又得姜君公羽著爲詞章闡其精蘊貫中西而無滯包古今而靡遺其書分爲二編初編專辨西說地爲球形之非自轉公轉之悞次編發明天地玄遠之異詮日月運行之常軌四時之交遷潮汐之漲落晝夜長短之分以及日蝕月蝕各理莫不詳載於書誠所謂縱橫十萬里上下五千年者迨又過之讀是書披是圖者莫不一覽瞭然無待指迷而即知矣業於七月二十四日蒙　內務部批准著作權註冊給照在案書圖已付印刷不久出版今先印就預約劵五千號減價出售以餉同好者有志天文學者曷興乎來

本書二編裝訂一巨冊定價大洋兩元五角預約一元五角　若在舊歷十月以前購預約者價大洋壹圓預約定舊歷十二月十五截止二十出版屆期憑劵取書外寄加郵費一角不通郵政者另議

北京天地新學社出版　總經售處北京琉璃廠流花書局　天津　新華書局　保府直隸書局　代售處　上海泰東圖書局　奉天醒時報館

聲明逆子妄爲家中不負責任廣告

敝鸞樹福順成財東孫登雲次子孫福成即小樓賦性偏僻揮霍無度屢次規戒不悛改近被無賴引誘騙入下流私造本號圖書捏立九月初一日期條二千元圖財害人遲某借同外人持條逼索本號驚訝異常不知所致復加斟查知係偽造希圖詐財當經警察送交昌圖縣訊辦確係偽造已蒙當堂判結與福順成無干鄙人復思逆子少不更事性情無定倘再受其誘騙難免他生枝節後患何堪設想以故先行斷絕關係脫離責任無論何事概不承認特此登報聲明　孫登雲啓

採煉鐵礦與鑑定礦物

本公司採煉鐵礦現已開辦所聘技師極有經驗凡有熱心鐵務欲鑒定礦質化驗成分者請至本公司接洽特布告

鞍山鐵礦振興無限公司　奉天行政公署街前胡同路西

破天荒之復茸補血露 克羅氏金丹

夢張玖先生魯人也學識淵博其先君爲前清御醫以濟世爲主義而先生繼承其志深得薪傳復入中西醫學研究新理尤有心得卒業後曾懸壺於齊魯燕趙之間活人無算嗣充芝罘戒煙會醫官去春遊瀋勉從友人之請於奉天城裏鼓樓北路西第一巷內設**彭齡醫院**成立未久聲名大噪足徵先生醫術之高明回春之妙手茲隱鴉片嗎啡尙禍同胞乃新發明兩種良藥一名**克羅氏金丹**一名**參茸補血露**專療此患無論多年之嗎啡鴉片癮毒一服此藥安然消滅毫無痛苦則其功効之神速實環球獨一之聖藥業經奉天警察廳化驗純係良劑批准立案同人等因張君抱此博愛熱誠特爲登報以告世之患病者

介紹

孫贊堯　張策安　王連坡　劉鶴齡　張金波
王子青　單寶珊　馬潤滋　侯少卿　張成秋
張敘五　張子晦　孫鼎臣　楊幹卿　李鰲卿
楊玉泉　沈彝青　恩沐九　劉會清
塔惠卿　趙子雲　劉鳴岐　王琰璘
毛韻桐　劉杏圃　楊嵐亭　王子述
張復生　馬益三　丁極辰　陳會儒
李雨臣　張明府　趙鵠齋　魯棣琴

克羅氏金丹　大封一元二　中封六角　小封三角
參茸補血露　大瓶八圓　中瓶四圓

若購至多者價可從廉服法另有發票詳明凡遠方有購此藥者註明地址將洋遂郵付來即能寄上決不有誤若有欲代售此藥者按批發價計算務宜先函訂章　奉天城內彭齡醫院謹啓

大連電報　金換洋　一一五元　金換鈔　一一九元四五

營口電報　爐換銀小洋七元五〇

奉天煤炭同業組合

寶榮公司
奉天小西門外南大什街路東
撫順塊煤 煙台爐煤
電話日二一五番 中五十五號

大昌煤局
奉天鐵道附屬地
本溪湖塊煤
電話日二〇九番 中二四二號

三有公司
奉天西塔大街路北
牛心臺無煙煤
電話日二四三番 中二百號

公益公司
奉天小西關大街路北
撫順塊煤 煙台爐煤
電話日五四四番 中七十號

中日官准 唯一專賣

七天断癮之聖藥

紅色戒煙丹改良謹告

敝號秘製官准紅色戒煙丹药久蒙各界所洞悉不再另贅今爲過五月後重新改正以包換盒丸粒加增藥料加倍药力比前者大之多矣隨將裝修價目詳列於後節

價目
大盒 百七十五丸 洋壹元
中盒 七十五丸 洋五角
小盒 二十五丸 洋貳角

此藥嵩治男女多年鴉片煙重癮嗎啡重癮吃服七天立斷根株兼治老幼胃腸疼痛氣血虛微身体不健筋骨痲木咳嗽不息不能安眠一切等症服者奏効立見奇功凡服者評好嘖嘖有口皆碑敌自改正以來惟日無多而各處訂購者日不暇給前途發展當可預卜惟藥盒均有標記可証外有門單聲明遠近馳明不能細載仰各處代理之家不可勝數矣敝號推廣銷路起見再招代理數百家或蒙代售者先行備欵批購至於郵費招牌等項敝號均行負責如蒙賜顧酬勞從豐特此謹告俾衆週知

註冊 老牌

奉天十間房 **光祐大藥房**
電話長三百七十一號
電報碼中〇三四二號
郵滙處大連二〇六番

駐綏化黑龍江農業總銀行廣告

敬啓者本行爲振興農業維持金融依法組織之有限銀行就綏化西街路南市房於九月十日正式開幕營業並於省城等處設立分行辦理動產不動產之抵押放款及買賣生金銀各種貨幣農產糧石暨收滙銀錢往來存欵定期存款以及期票貼現其他銀行公司業務之代理一切利息格外公道用副各界諸君惠顧之雅意茲將分設行號暨滙兌所地點開列於左

總行綏化 分行黑龍江省城 克山縣分號
哈爾濱 滙兌所訥河縣

行長林松齡謹啓

坐轎者應知三炮台煙爲最好吸品

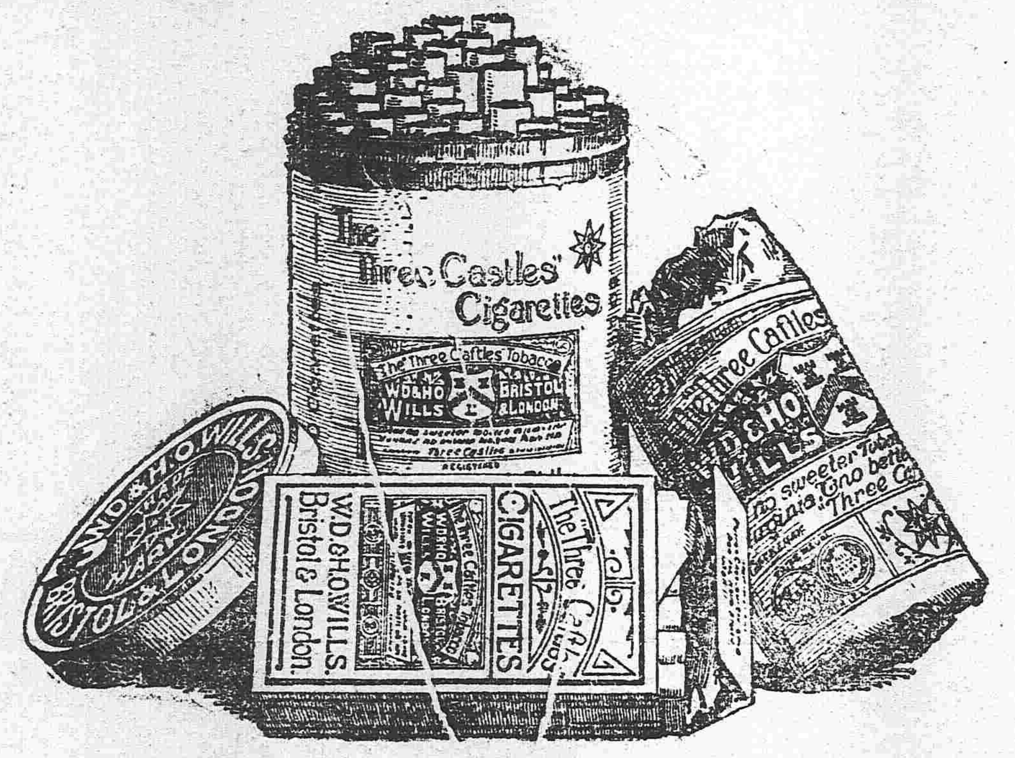

三砲台香煙可向寰球各處上等香煙家購取小包十支或二十支錫罐五十支出售

三砲台香煙係英國倫敦與勃力司土耳之威爾司名廠監製歸英美煙公司專售

請將贈券留存每百張可兌換精緻畫片一張

本號開設在 **奉天大南西門裏** 路西路北崗窩兌換洋圓銀兩 **各埠銀行鈔票滙**……

解備廣告 書記 松浦興……

一、動產不動產之管理 整理處……託

瀋陽保信公司 奉天小西關大街路北（改名）

南滿鐵路公司奉天市內營業所 辦事各項

● 眞是 **衛生之寶 保身之鍵**

仁丹正爲國利民福之良劑世界上莫不贊頌

仁丹則以所在神欽鬼伏效驗卓絕防疾患于未萌靈哉

● **仁丹敢當泰山磐石 仁丹確紀蕣祿壽考**

● 苟有意衛身人必須購服仁丹爲要有能預防四時邪熱補充氣血全球惟有仁丹矣

●價目
試服包 日金五錢
小包仝 拾錢
中包仝 廿五錢（添呈洋銀藥盒）
大包仝 五拾錢（添呈裝鏡藥盒）
各處藥房洋廣貨舖均行代售就近購取

……大陰貧民施診 電話日本四三九 中國三二八

……席及隨意便酌各種點心物美價廉盍嘗試之 金谷園主人謹啓

……後竭力勸捕未至二月之久胡匪聞風遠窜地面安靖異常誠可謂熱心衛民一鄉之保障特此登報以資微意 東一鄉公民薛景岐 修育之 張敬齋 卸雅林 張奉功 王鵬閣 等謹頌

……合舊欠……升合舊欠即歸鄙人追討以債押欵現已逾限自應由鄙人持賬向各欠戶追討各債劉某不得再爲各欠戶之債主所有債權轉移情由恐不週知特此登報聲明 ……陽王三壽堂謹啓

民國要聞

●國慶閱兵大典預誌

國慶日舉行閱兵大典（爲期已近刻開南苑準備業已就緒）大總統及全體國務員（各重要官吏）是日准俱蒞會 共和再造備歷艱辛（今値國慶盛典）大總統特念西南起義領袖對於國家之功勳

●大總統整軍經武

十月十日爲國慶日照例應由總統舉行閱兵大典現正在竭力籌備中且總指揮警衛司令副司令等皆已派定總統決於是日赴南苑閱兵至於外間謠傳停止閱兵全屬不確 總統於二日上午五時隻身乘瀛車出福華門赴旃檀寺第二期模範團閱操但先期並未通知故司令官並未先時赶到兵士則尚熟睡未醒傳令後遲至六時始克下操七時閱畢回府府中僕役始起

●許俊人行將辭職

交通總長許俊人日來目疾大作已三日不能到部現寓病院中醫治聞許氏因近來國事阢隉內訌迭生瞻顧前途殊覺危險而壹般陰謀家盤据要津前曾手撰壹書進呈總統數陳時弊痛快淋漓約數萬言其憤激已可概見（或云）許氏之病係由唐少川之辭職緣唐氏到津後目覩種種怪象已有退志政府知之當派許氏前往勸駕不意許到津多方敦促唐已畧有轉意不意徐州之惡聲又至唐遂決然引退許知無可挽回遂銳反京面謁當道請罷斥徐州會議有關係之某秘書長以救危局乃忠言逆耳竟不見納翌日許氏即請病假赴院養痾此中機緘殊不無蛛絲馬跡可尋茲聞許氏亦無意政界辭職書業已繕就不日即行提出矣說者謂國事危迫若此政局猶復飄搖陰謀派之目的雖達其如覆巢無完卵何

定於是日對唐繼堯陸榮廷等諸公頒給勳章而唐公繼堯爲首先發難之元勳擬褒賞特重藉作表彰又從前參預辛亥革命創造共和諸人經袁氏褫奪其勳章者是日將一恢復云

●清大妃告誡宗人

自大總統於日前公請清室各王公後關於宗社黨之勸戒事宜清室方面已極力担承茲聞連日慶王奕劻貝勒載朗迭向瑾瑜二太妃陳述宗社黨人之種種逆謀昨由瑾大妃頒布懿旨先行誥誡宗室（畧分兩義）（一）宗人敢與逆匪通聲氣者按違背遺旨論（二）宗人如被嫌疑奉詔不回京者按反抗家法論太妃杜漸防微可謂深明大體矣

●谷總長呈請嚴緝揑造契約匪人

日前某報載有假契約二則（一係唐紹儀谷鍾秀等諸人與日本秘密所訂謂以某種利權許給日本云云一係政府聘請青木中將言明爲軍事顧問云云按此種契約之爲好事者所造不難一望而知惟揑造此等謠言實殊有意挑撥其心居叵測茲據政界消息）農商總長谷君關於此事日昨曾上書黎大總統請速頒明令飭京內外各長官嚴緝造謠之人按法懲辦云呈文如左 呈爲造謠煽惑關係重大請飭澈查究懲事竊見本月二日英文京報載有軍人與僞造之公文譯論一則計列僞造公文兩件一爲日本青木中將與唐紹儀及谷鍾秀等八人所訂定之借欵合同一爲青木中將與唐紹儀等所訂定聘用該中將之條件其中措詞奇特不可思議披讀之餘不勝駭詫竊思此項公文該報雖已標明係屬僞造卽吾國人士稍有知識者亦斷不致信以爲眞本可以無庸置辯惟念此事關係內政外交非常重要用是不避煩瀆敢爲指陳溯自帝制發生以來國家幾及淪胥幸天佑吾華上下一心大局始克稍定而內閣尙未完全成立一切政務進行諸多艱險當此千鈞一髮之時豈容再有譸張爲幻之徒逞其鬼蜮貽害國家而前項僞造公文竟敢於化日光天之下公然傳播並暴露報章其影響所及非但與內政以莫大之危險實恐造成外交上種種之惡因若不懇予澈查究懲實不足以弭禍源而固國本擬請令飭內務部轉行京師警察廳幷通令各省及各特別區域行政長官一體嚴查此項公文究係何人僞造務獲主名按律懲治以維大局而釋群疑所有造謠煽惑關係重大請飭澈查究懲緣由合粘附報紙呈請鑒核施行謹呈 大總統

●外交總長同意案形力混沌

繼任外交總長政府提出汪大燮一節已紀昨報茲悉政府確已於昨日提出至衆議院何日投票聞尙未到因今日無會而下星期三爲國慶日則投同意票勢必在數日之後至各方面對於汪大燮之意見區區不一汪氏曾有外交經歷本亦無成績可言將來能得國會多數之信任與否非至投票結果發表後無從判斷也

●政府任陳幹爲山東政務廳長之由來

新任山東政務廳長陳幹氏革命鉅子奔走東西者十餘載迨辛亥革命時充徐州三十九旅旅長後由袁政府授職陸軍少將當袁氏淫威大張時以反對故陳幹免去陸軍部軍事諮議一差遂退營實業以觀大勢茲段總理以曲同豐解散民軍辦理善後久不得手因俾陳氏以務政廳長以代曲氏按陳氏最得意之歷史則如徐州民軍之解散烟台民軍之解散其設備周密手腕靈敏茲以魯人治魯正可展施其抱負以造福於斯土吾人不禁企予望之

●京師市面之警戒

京師近來忽有種種可怪之風說次第喧傳人心不靖加之參列於國慶日閱兵式場之各種兵士已由昨日起開始派遣前赴南苑商民見之益爲惶恐於是內務部與軍警兩方面會同協議於城內各要區除照常警備外更遣派多數軍警嚴重巡邏殊如夜間一切警戒頗極峻嚴云

●通令嚴緝禍首

國務院確息該院秘書廳昨奉段總理令畧以近自徐州會議發生後帝制禍首頗於各要地有所奔走行蹤詭密居心叵測自須妥加防範應即電令各省對於在緝之禍首八人及其附屬黨羽之行徑從嚴偵查一有聞見立即報告中央俾作相當之准備以免彼等禍國云云徐秘書長奉命後已分別擬就於五日通電各督軍省長暨各地方長官遵照矣

●路站搭現之停止

中交銀行紙幣停止兌現而部營各路却搭收現金三成此種辦法久爲輿論所指摘茲許俊人總長受國會之質問決定將此辦法取消已確定於本月十五日實行取消此項部令凡各處路站一律收用該路站所在地通行紙幣不再搭現此項部令已發交政府公報照登矣

●徐州會議之風片雨絲

九月三十日由江西李純湖北王占元江蘇馮國璋三督軍前後來電詰問排斥唐紹儀電報內係由何人濫行爲簽名云據聞近日張勳答覆龍濟光一電云觀察近日會議情形似不能積極的援助我公云或者曰龍濟光久已仰不能乞援於人不日必離去廣州國教云昨報告康有爲離去徐州係屬誤會實則康氏乃赴城外張勳所建之某廟內開講演會演說孝弟忠信大旨聽衆數百人率爲張勳幕僚及部下之將校與夫各省代表者張勳亦親臨聽講大有感動之狀聞康氏尙須滯留數日始行赴滬前湖北巡按使段書雲于今日由寧來徐張勳所派赴京代表李慶璋陳英南二人已回徐州據二人云政府已許張氏之要求聽唐紹儀辭職大約以陸徵祥繼任云張勳電達政府力保徐州鎮守使文生可任某省督軍張勳對於對抗令次之各省聯合會新發生之武裝護法會頗深憂疑據張勳秘書萬繩栻之言則該武裝護法會即往者成城團之變相實由江蘇督軍馮國璋爲之主腦馮氏代表在徐時已極力聯絡各省代表招宴三次暗中勸請各代表同赴南京現各代表已陸續赴寧是蓋利用該會再開南京會議以減殺張氏之勢力云如萬某之言屬實則張勳已樹一敵於南京將來時局之集中點不免由徐移寧矣惟恐此說不符事實耳容後詳探再爲叙列可矣

●關於徐州會議之種種

張大帥在徐州召集會議久爲國人所注目報已屢有記載惟此種事件非大非小故吾人不憚其煩彙集各方面之情形以餉閱者

△某要人奇怪之電報

關於徐州會議一節大總統於上月二十九日發布訓令段總理於三十日亦用訓電向各省督軍省長及師旅長等嚴行戒飭乃聞國務院內某要人亦另向與徐州會議有關係之各督軍省長師長旅長等發一奇奇怪怪之電報內容大要如下 藉公等之力唐少儀遂不能來京已自行辭職矣公等現蹤欲更進一步使孫張谷三總長去位然急遽之間更動多數閣員實不免有惹起風波使國家瀕於危殆之虞排斥南方派之運動固爲時局上之不可少者特不宜躁急圖之耳至三十日段總理所發之訓電特迫於大總統之命令不得不爾非段總理之眞意也公等幸堅持到底團結勿懈以俟他日大權悉歸吾人之手可矣云云 由此觀之徐州會議之與國務院有密切關係誠爲百口莫辯之事實也

△馮督之名確係背列

馮華甫督軍致某要人云徐州通電賤名本出代簽事之是非自有公論國璋服務民國對於現在辦法惟欲以顧全大局爲前題以不激不隨四字爲作事標準承公關切感激曷勝聯電事前皆（電碼不明）公府有電密詢已將經過情形詳細答復中央諒已洞悉矣國璋支

△王占元也不甚贊成

某東報漢口三十日電云二十九日午後湖北督軍王占元氏對於徐州之決議條件決定湖北之態度因此開特別大會湖北出身之總統府軍事顧問吳兆麟王安瀾等亦列席其議事頗秘密然湖北不能贊成其條件之全部

▲議員將提出查辦案

徐州會議一事其違反國法侵越政權事實昭然無可隱諱且政府方面亦去電申飭茲據近息衆議院議員陳燮樞對於該會議正擬提出質問及見大總統命令遂改爲查辦案聞其詞意較鄒魯君所提出者尤爲深切大致云張倪等與帝黨陰謀派狼狽相依謀危大局政府當按法懲辦以伸國威而重民意等語一俟連署手續完了即行提出云

●魯省民軍之確數

山東督軍張子志會辦魯省善後事宜曲偉卿聯翩來京與政府磋商籌商解散山東民軍及籌欵辦理善後各項重要問題曾誌前報茲據濟南五日快函云魯省民軍據最近之調查綜計三萬一千九百人（一）濰縣九千三百人（二）高密及駐紮景芝鎮一部分共八千五百人（三）周村六千人（四）淄川一千八百人（五）博山三千三百人（六）昌樂三千人其暫發金庫證劵濰昌高三處僅九萬元周村及佔領各縣共發洋十萬元至如何編制迄今仍無正當辦法惟聞居覺生吳大洲兩君擬要求中央留編兩師團以資保衛魯省要隘俟張督軍出會辦返濟居吳兩君即聯袂來京晉謁大總統面陳改編軍隊一切執法云云

●美國鉄路借欵之眞相

交通部之美國借欵已誌前報茲經詳細訪查此事實發生於五月間當袁政府因西南用兵急需軍費遂向美國資本家提議借欵（該借欵分爲兩項）鐵路借欵二千萬元政法借欵一千萬元由當時交通總長簽字未幾袁死（美資本家見中國政局未定遂將政治借欵撤消惟政法借欵與鐵路借欵原爲兩事其合同條欵上並無何等關係故前者雖已撤消而後者則美國當局仍主張有效（經交通部屢次磋商將原訂合同改爲五條較原約稍爲有利（開原約所訂路線爲一千五百英里現改爲一千二百英里）已於日前簽字外人喧傳簽字約在九有三十日未知確否

●是耶非耶

據滬報載張勳昨電政府辭安徽督軍職（京津各報尙未有登載者按張勳跋扈驕恣以兵力操縱政府甘冒天下之不韙東西各國且惡其以軍人干涉政治而破立憲國之先例今則辭職）若果屬實政府當慨然照准雖此次徐州會議則國人之懷疑于政府者亦必渙然冰釋矣說者謂張之此舉係倪授意不過嘗試政府之意旨並無決心若然政府縱然恐其激則生變尤不應再示之以弱矣

●衆議院常會記

五日下午一時開會陳國祥主席因不足法定人數延長三十分鐘湯正議長臨時出席遂爲主席宣告開議報告請假范殿棟陳耀光等五人過七日以上付表決多數贊成議長云現財政交通農商各總長到院報告重要事件要求開秘密會（衆贊成）旁聽人遂退席 二點四十分秘密會畢復開大會議長宣告按議事日程開議第一案特別行政區域仍與原屬各該省共一議會殊多困難諮詢案（大總統提出）延前會五十五號請援照院法二十八條凡政府提出之案認爲緊急時可以省略審查且此案與第二案性質相同暫時擱起此案俟二條議決後作爲參考馬驤云所謂緊急者乃應政府之要求政府既無是舉當然經過法律手續本員主張此案先付審查將先議第二案（衆贊成）●第二案若特別行政區域仍時原屬省會監督建議案（議員李春榮提出）審查報告當由審查委員耿兆棟君報告審查會之結果係贊成原案惟察哈爾地處晉直兩省之間若設立區議會與事實恐有窒礙云云報告畢議長宣告休息二十分鐘並云今日出席於法定人數只多六人深望諸君休息時勿去可也 三點卅分休息後復開議議長宣告第二案已經報告討論大體於是贊成與反對二派相繼發言趙良臣君反對審查報告云仍歸省會而特別行政區域議會其權利究竟是否存在李永聲贊成審查報告何雯君又表示反對之意義耿兆棟云審查會並非反對區議會乃一切進行手續須另行規定繼由原提案人李春榮君云特別行政區域議會亦非永久之計畫若求根本辦法地方制度制定後有相當救急之方本員籍隸特別區域情形地方風俗習慣人民程度官吏權限知之最悉若將民權委之該管監督必須詳加規定即以察哈爾一隅言之都統向爲旗官其權非操之在民所以本員主張救濟之法以爲當先行治標然後再行治本克希克圖反對審查報告主張標本兼治折衷辦法請政府從速組織特別區域議會議長宣告現在對於此案討論只有贊成反對二者不可出乎議題之外請大家注意五十五號動議討論終局議長付之表決贊成者大多數議長又以本案付二讀會付之表決贊成者多數褚輔成動議變更議事日程先議第八第九兩案議長付之表決贊成者大多數於是議長遂宣告先開議第八九兩案整理中交銀行建議案及請將中國銀行先行兌現並淸理交通銀行以維金融建議案請審查長登台報告當由審查長某君登台報告畧謂審查結果悉以中國銀行迭經本會詳細調查各省分行俱未停止兌現暫行停止者不過北京總行及天津分行而已此時若欲兌現亦不甚難至交通銀行虧欠甚多一時欲其兌現頗不易易云云案庇禮反對審查報告主張中交兩行同時兌現王源瀚主張請財政總長出席報告一切再行討論克希克圖贊成審查報告馬驤動議提起討論終局衆附議議長遂宣告討論終局並以本案應付二讀會付表決贊成者多數繼又以同日開二讀會付表決經大多數贊成於是遂由議長宣告開二讀會兆棟動議以爲此事關係重要應開秘密會經全體反對以爲無開秘密會之必要後經議長付之表決贊成者不過數人耿君動議遂行打消本案付二讀會時並無討論於是議長先以甲項付之表決贊成者多數王源瀚曹玉德等對有第一欵提出修正但俱經少數否決第二三四等欵俱有修正但皆未成立遂俱照原文通過議長諮詢大家可否即日開三讀會衆贊成於是遂將三讀會衆對於文字雖稍有修正但俱未成立遂照原文完全通過議長宣告散會時已六點十分矣

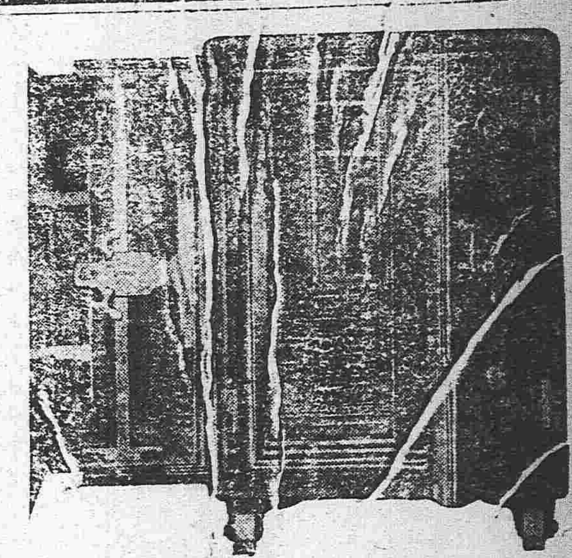

東京中川製造

最新式堅固

無比保險櫃

總經理 奉天 藤田洋行

本店 東華門大街電話一三一四

支店 鐘樓南大街電話二一四

奉天老萬德堂中外馳名

本堂開設大南門裡經業醫學立案支號北京總廳醫官考驗方藥批准立案民政部註冊

▲世傳茸參百效丸　此丸當治先天不足身微氣弱後天虧損腰腿疼痛淫慾過度夢遺滑精陽痿不舉精冷精清等症每小盒一元二角大盒五元

▲秘製止嗽一點丹　此丹當治肺經虛弱勞傷咳嗽肺虛痰喘咳痰帶血飲食減進睡臥不寧乾咳等症每付貳丸價洋六角

▲神效婦科補血丹　此丹當治婦女諸般虛症勞傷咳嗽午後發熱脅肋膨脹經水不調赤白帶下崩漏不止子宮虛冷腰腿疼痛小盒一元二角大盒五圓

▲平胃安痛化積丸　此丸當治男婦胃脘不舒□口疼痛五積六聚七癥八瘕遇寒即發遇氣即發腹脹疼痛等症每付價洋五角

▲當門參茸虎骨酒　此酒當治筋骨麻木腰腿疼痛半身不遂口眼歪邪腹內寒積疼痛不止等症每瓶四角大瓶二圓五角外埠小瓶五角大瓶三元

▲癬疥兩種龍金水　此水早以馳名當治諸般癬症疥毒無論遠年近日輕重之癬一擦斷根永不再犯每瓶價洋五角

▲科保赤聖功散　此散當治嬰兒急慢驚風口吐涎沫抽搐腹疼小兒等症並皆不寧食積胃熱腹脹肚疼紅白痢疾結滯治之每盒二角

▲頂上虎骨熊油膏　此膏當貼筋骨麻木腰腿疼痛腹內寒積小腸疝氣風寒不仁癥瘕痞塊等症每大貼五角小貼三角

▲精製五積回春膏　此膏當治水蠱氣蠱癥瘕痞塊五積六聚筋骨麻木腰腿疼痛沉寒痼冷小腹攻疼等症每貼二角

▲秘製五寶淨毒丹　此丹當治五淋白濁楊梅下疳魚口便毒甚至赤白帶下經閉不通龜頭燒破下疳燒斷等症每盒價洋六角

以上諸藥言無二價京奉兩號世驗良方出售百有餘年遠近馳名各省縣鎮均有代理三百餘處不便登載

若外城函購本堂承認郵費如滙兌不通隨函附來郵票並不折價支號北京前門外糧食店大街金漆牌匾為記

註冊商標　堂錄 商標

新發明桃牌優品

橡皮鞋底出售

泰盛公司

城裡大北門　電話日二五五　電話中二四七

康武靴廠　鐘樓南大街

奉天 同和堂藥店參茸莊廣告

本堂隸奉天鐘樓南百有餘年採辦各種參茸照行發客不惜重資選揀各省地道藥材秘製丸散膏丹各種價膠虎骨參茸藥酒工精料實應症神效一切飲片均經揀選上品遵古炮製久已名馳中外頗蒙各界諸君歡迎嘉許本堂無任忻感因思遠方遇病者待藥有不濟急之困難故在各城商鎮設有代理之家以廣招來且爲利物濟人近有無恥之徒在外城鎮分設假冒本堂字號以圖漁利混淆然本號在省城西門裡分設一號江省巴彥縣多年分設一號以外並無別處賜顧諸君請認明本號藥酒膏藥俱有撮影商標以免奸徒蒙混買藥品者不但無效而且增病多矣庶不致悮特此廣告

中國電話七百六十一號　本堂主人謹啓

▲第二次▼

自行車購買會開始

計開車名價格

一號　力佛倒新式自行車　每輛日金八十八元（按十次交清）

二號　斯伊篤堅牢車　每輛日金七十五元（按十次交清）

三號　A海啤實用車　每輛日金六十二元（按十次交清）

四號　B海啤自行車　每輛日金五十元（按十次交清）

一、以上四種自行車共合五十輛

一、當籤輛數十輛

一、爲引起購買者之興趣附贈彩品價値統額日金壹百零參元

一、入會期限十月十日

一、如欲取閱規約書請函致本會即當送奉

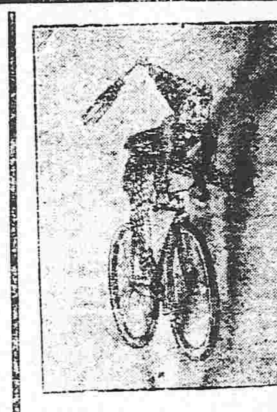

入會所

松岡自轉車商會　奉天小西關大街（日本電話五一五號）

松岡商會出張所　奉天西塔大街（日本電話三四一號）

善治耳病

鄙人双耳患聾血衆罗聽二十七年適寄大洋兩元函買鍾鼎居（奉天監獄胡同）鍾鼎氏治耳萬靈油二瓶治之四日全效感極特謝（此藥詳載奉天公報）　紱中南街梁會文謹啓

東三醫院廣告

到者本院自設立以來十載於茲凡來診療者無不審愼用藥務須對症治療藥啓病除故蒙各界信任得以日漸發達茲緣舊址房宇狹窄不足以酬諸君子雅特於日前遷移於舊址之北首道西洋井胡同面東大門內如蒙　光顧請移玉該處可也特此聲明以免向左

花柳注意

從來花柳之症其害實不可勝言倘悮爲庸醫治療慣用銀粉倒提刧藥等法只求當時立愈不知毒氣內閉逢春復發遍身紅點毒攻上部髮際脫落二目失明咽喉破爛頭痛暈沉耳內流濃鼻塌齒脫毒入於肺咳嗽氣短言語失音毒攻下部肛門生瘡大便走血毒串入骨筋骨不遂痛疼難堪日輕夜重步履艱難餘毒不淨且必染妻絕嗣其種種劇烈之患筆難盡述然若醫治得法則毒患亦不難消除淨絕本醫士有鑒於此深爲加意搜求研究至再專以應手奏效爲宗旨無論遠年近日一切花柳染毒或經醫不效服藥無功者請到敝藥房新法調治輕者一星期全愈重者二星期除根永不再犯病好交錢以重信用特此廣佈伏願患花柳者萬毋自悞也可

奉天省垣大西門外　英美大葯房主人謹啓

特別廣告張順喜鳴謝日本律師

竊順喜寄居天津於去歲十月間被陳玉升即陳七誘哄來奉陷身火坑籲呼無門憂鬱成疾幾乃胃死作書暗通家信良人雖至趙礙難還雖非虎穴之探安敵狠惡於本年八月間荷蒙奉天小西關茂林館內寓島田法律事務所經理石合先生與事務所顧問崔再天先生出庭申理始得救出苦海重親骨肉又蒙保護乘車出險還鄉是順喜有生之日即滿門拜賜之年大德大恩粉身難報特登報簡普告同胞一以酬石合先生等之厚恩一以爲迷津寶筏之指示惟石合先生到中國以來已經十有四載深悉我國風俗人情言語習慣凡事無不據理辯護特此登請報端以感石合先生大德無旣矣

奉天 公義和元記綢緞洋貨店廣告

本號開設大西門裡路南新由上海蘇杭辦來各樣新奇花庫緞秦西緞綢花新式裙料各色洋布等貨奈名目太繁種類甚多筆難淸述諸君賜顧者請到敝號一閱便知言之不謬也特此佈告週知

本號總經理蘇靜之啓　電話六百十五

子宮血不調

第一最快見効的第一保身的就是　婦人良藥

產前服此藥

流產逆產難產的皆能預防的就是　婦人良藥

產後服此藥

滿月下床身壯健保着母兒的就是　婦人良藥

中將湯

主治効能

- 中將湯善治子宮各病
- 中將湯善治月經各病
- 月經安行服中將湯立愈
- 經來腹痛服中將湯最効
- 處女初次行經能治各果病
- 月經愆期非中將湯不効
- 閉經能使血脈歸正
- 白帶赤帶非中將湯不治
- 摔服中將湯可免小產
- 產前產後中將湯不可少
- 孕婦服中將湯能養血保胎
- 中將湯能養衛任調和八脈
- 中將湯常服易孕得子
- 中將湯有固本養精之功
- 中將湯有保腎助陰之功
- 中將湯能治憂鬱病

藥價

四天份	四角五分
一禮拜	七角五分
二禮拜	一元四角
四禮拜	二元五角

本舖　大日本東京大阪　津村順天堂大藥房

此地各藥房均有寄售